



DESEMPLEO Y PARO REGISTRADO

ANÁLISIS Y PLANIFICACIÓN

DOSSIER SOBRE LA EVOLUCIÓN
EN LA PROVINCIA
DE CÁDIZ

Fuentes:

SEPE (Servicio Público de Empleo Estatal).
Observatorio Argos (Junta de Andalucía).

ÍNDICE

1.- DESEMPLEO.....	3
1.2.- DISTRIBUCIÓN DE DESEMPLEADOS EN LA PROVINCIA DE CÁDIZ	3
2.- PARO REGISTRADO	4
2.1.- EVOLUCIÓN DEL PARO REGISTRADO EN LA PROVINCIA DE CÁDIZ	4
2.2.- PARO REGISTRADO POR SEXO Y EDAD EN LA PROVINCIA DE CÁDIZ	5
2.3.- PARO REGISTRADO POR SECTORES EN LA PROVINCIA DE CÁDIZ.....	5
3.- ANEXOS DATOS MUNICIPALES PARO REGISTRADO	6

1.- DESEMPLEO.

1.2.- DISTRIBUCIÓN DE DESEMPLEADOS EN LA PROVINCIA DE CÁDIZ

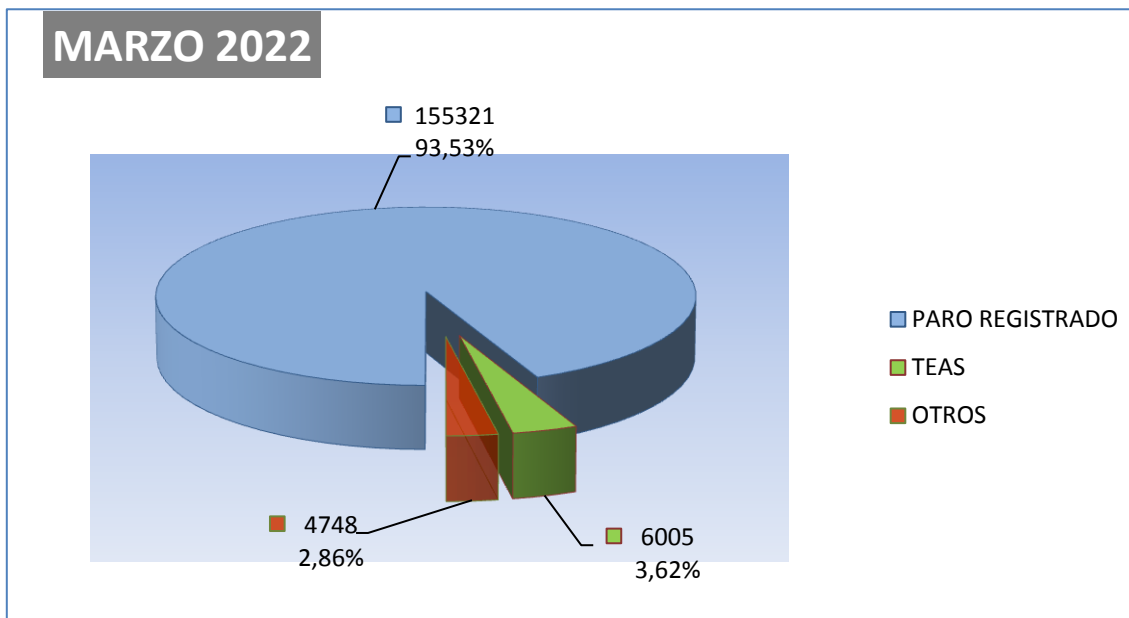

El número de personas **demandantes de empleo** registradas en las Oficinas de los Servicios Públicos de Empleo de la provincia de Cádiz a la finalización del mes de **marzo de 2022** asciende a un total de 205.357 lo que supone 287 personas menos que el mes anterior.

De las 205.357 personas demandantes de empleo, 166.074 se corresponden con demandantes no ocupados, de los cuales:

- ✓ 155.321 son personas paradas registradas.
- ✓ 6.005 son TEAS – Trabajadores Eventuales Agrarios Subsidiados
- ✓ y perteneciendo a OTROS colectivos especiales un total de 4.748 personas.

El Paro Registrado - que incluye a personas que tengan demandas pendientes de satisfacer el último día del mes en las Oficinas de Empleo correspondientes, exceptuando las que se encuentren en determinadas situaciones detalladas en la Orden Ministerial de marzo de 1985, (colectivos TEAS y Otros citados anteriormente)- es el principal indicador que se publica mensualmente y es el que recibe gran atención por parte de los medios de comunicación y opinión pública en general, motivo por el cual pasamos en el apartado siguiente a desglosar sus datos provinciales.

2.- PARO REGISTRADO

2.1.- EVOLUCIÓN DEL PARO REGISTRADO EN LA PROVINCIA DE CÁDIZ

El número de personas **desempleadas** registradas en las Oficinas de los Servicios Públicos de Empleo de la provincia de Cádiz a la finalización del mes de **marzo de 2022** asciende a un total de **155.321** lo que supone **996** personas **más** que el mes anterior; significando en valores relativos un **aumento** del paro de **+0.65 %**.

Por otra parte respecto a **marzo** de **2021**, el paro **ha disminuido** en 29.241 personas **(- 15,84%)**.

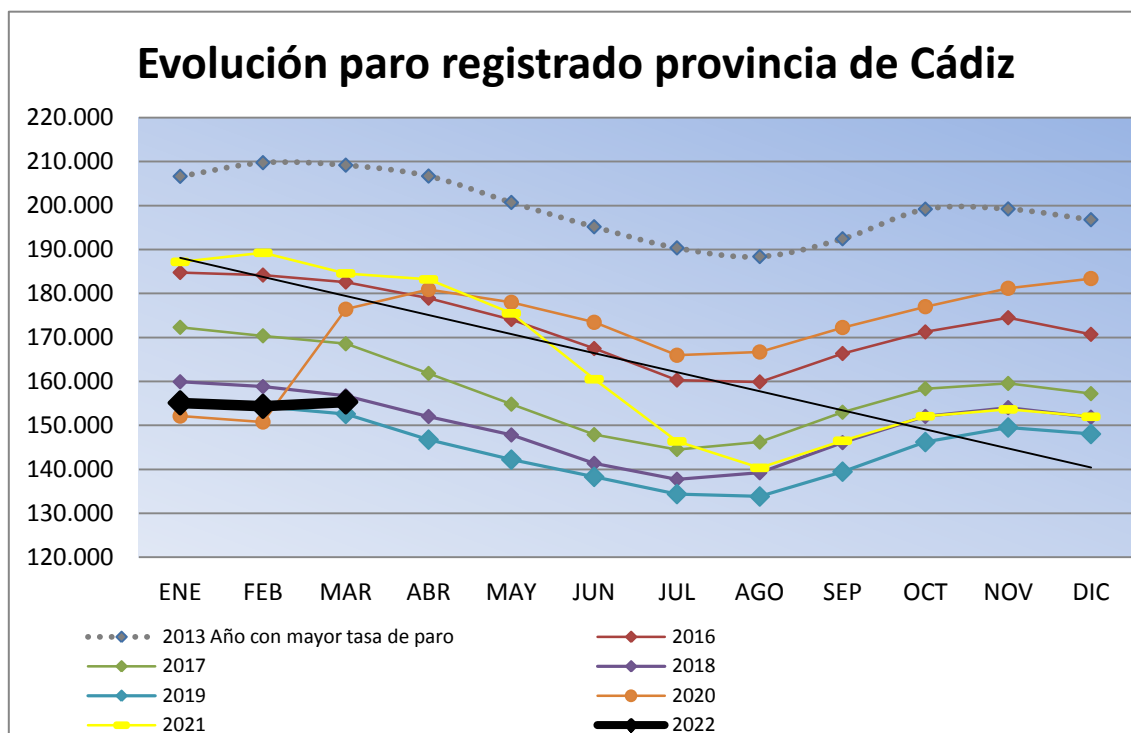

Como puede observarse hasta la aparición en marzo de 2020 de La pandemia provocada por el COVID-19, la evolución de los índices de paro registrado en los últimos años respondía a las siguientes características:

- Descenso sucesivo año tras año en los niveles de paro en la provincia.
- Marcado carácter estacional en los índices de paro.

2.2.- PARO REGISTRADO POR SEXO Y EDAD EN LA PROVINCIA DE CÁDIZ

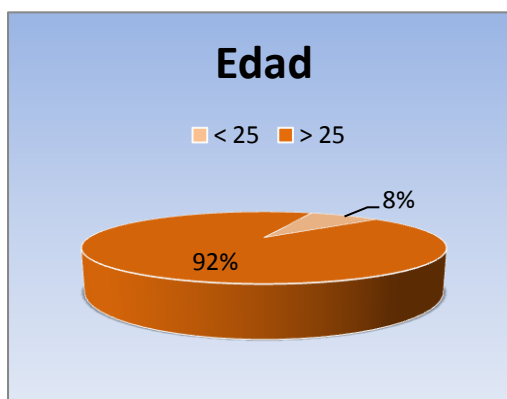

En **marzo de 2022** el desempleo masculino se sitúa en **62.568** personas, **aumentado** respecto al mes anterior en **1.368** demandantes, un **(+2.24%)**. En relación al desempleo femenino, el paro registrado se cifra en **92.753**, disminuyendo en **372** personas **(-0.40 %)**.

Por su parte el desempleo de los jóvenes menores de 25 años se sitúa en **12.679**, **subiendo** en **febrero** en **147** personas **(+1.17%)** respecto al mes anterior, mientras el paro de 25 y mas años **aumenta** en **849** **(0.60%)**, hasta alcanzar los **142.642** parados registrados.

2.3.- PARO REGISTRADO POR SECTORES EN LA PROVINCIA DE CÁDIZ

Por sectores económicos, el paro registrado presenta las siguientes variaciones respecto a **febrero de 2022**: En Agricultura **aumenta en 167** **personas (+2.79%)**, en Industria **aumenta en 341** **(3.67 %)**, en Construcción **disminuye en 1.204** **(+8.04 %)**; en Servicios **baja en 1014** **(-0.96 %)**. Por último, el colectivo Sin Empleo Anterior **aumenta en 298** **personas (+1.58 %)**

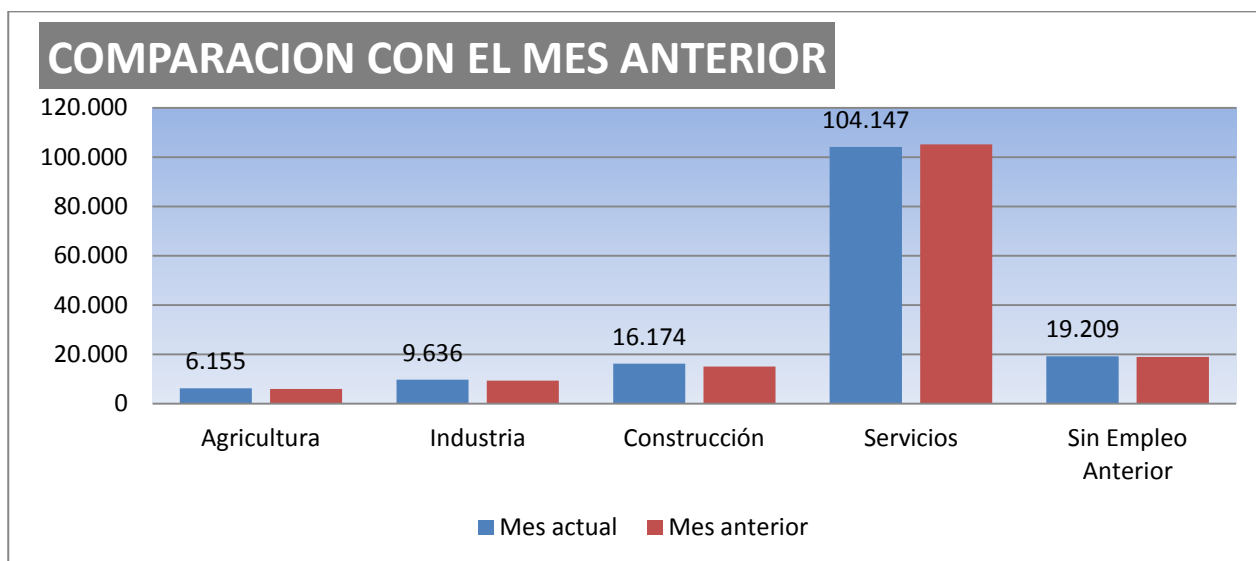

3.- ANEXOS DATOS MUNICIPALES PARO REGISTRADO

PARO REGISTRADO COMPARATIVA MENSUAL		Marzo/2022		
	Febrero/2022	Marzo/2022	VARIACIÓN ABSOLUTA	VARIACIÓN RELATIVA
ALCALA GAZUL	740	735	-5	-0,68
ALCALA VAL	383	381	-2	-0,52
ALGAR	146	167	21	14,38
ALGECIRAS	15.255	15.228	-27	-0,18
ALGODONALES	507	526	19	3,75
ARCOS	4.562	4.783	221	4,84
BARBATE	4.067	3.873	-194	-4,77
BARRIOS (LOS)	2.680	2.662	-18	-0,67
BENALUP	979	985	6	0,61
BENAOCAZ	75	71	-4	-5,33
BORNOS	754	783	29	3,85
BOSQUE (EL)	215	214	-1	-0,47
CADIZ	12.415	12.664	249	2,01
CASTELLAR	333	320	-13	-3,90
CONIL	2.547	2.454	-93	-3,65
CHICLANA	11.195	11.197	2	0,02
CHIPIONA	2.631	2.612	-19	-0,72
ESPERA	363	407	44	12,12
GASTOR (EL)	176	174	-2	-1,14
GRAZALEMA	214	209	-5	-2,34
JEREZ	28.062	28.404	342	1,22
JIMENA	750	750	0	0,00
LA LINEA	9.642	9.630	-12	-0,12
MEDINA	1.612	1.627	15	0,93
OLVERA	617	635	18	2,92
PATERNA	820	861	41	5,00
PRADO DEL R.	766	775	9	1,17
PTO.STA.MARIA	10.314	10.246	-68	-0,66
PTO.REAL	5.172	5.312	140	2,71
PTO.SERRANO	542	544	2	0,37
ROTA	3.072	3.019	-53	-1,73
SAN FERNANDO	11.265	11.371	106	0,94
SANLUCAR	8.760	8.974	214	2,44
S.JOSE VALLE	520	528	8	1,54
S.M. TESORILLO	266	256	-10	-3,76
SAN ROQUE	3.584	3.592	8	0,22
SETENIL	209	208	-1	-0,48
TARIFA	1.970	1.860	-110	-5,58
TORRE ALHAQ.	79	85	6	7,59
TREBUJENA	642	698	56	8,72
UBRIQUE	1.779	1.770	-9	-0,51
VEJER	1.859	1.845	-14	-0,75
VILLALUENGA	43	41	-2	-4,65
VILLAMARTIN	1.628	1.725	97	5,96
ZAHARA	115	120	5	4,35
TOTAL	154.325	155.321	996	0,65

PARO REGISTRADO POR MUNICIPIO, POR SEXO Y EDAD

Marzo/2022

	HOMBRES				MUJERES				< 25 AÑOS	25 - 44 AÑOS	≥ 45 AÑOS	TOTAL
	<25 AÑOS	25 - 44	≥ 45 AÑOS	TOTAL	<25 AÑOS	25 - 44	≥ 45 AÑOS	TOTAL				
ALCALA GLEZ.	30	104	134	268	42	197	228	467	72	301	362	735
ALCALA VAL.	27	76	134	237	18	66	60	144	45	142	194	381
ALGAR	7	20	34	61	11	42	53	106	18	62	87	167
ALGECIRAS	646	2.359	2.902	5.907	673	4.168	4.480	9.321	1.319	6.527	7.382	15.228
ALGODONALES	38	76	136	250	33	114	129	276	71	190	265	526
ARCOS	204	698	986	1.888	203	1.227	1.465	2.895	407	1.925	2.451	4.783
BARBATE	203	645	689	1.537	182	1.032	1.122	2.336	385	1.677	1.811	3.873
BARRIOS (LOS)	121	407	430	958	123	734	847	1.704	244	1.141	1.277	2.662
BENALUP	63	143	188	394	42	204	345	591	105	347	533	985
BENAOCAZ	3	5	19	27	1	17	26	44	4	22	45	71
BORNOS	42	158	193	393	57	192	141	390	99	350	334	783
BOSQUE (EL)	11	31	61	103	8	40	63	111	19	71	124	214
CADIZ	413	2.193	2.827	5.433	413	2.970	3.848	7.231	826	5.163	6.675	12.664
CASTELLAR	17	33	63	113	13	97	97	207	30	130	160	320
CONIL	83	386	510	979	91	695	689	1.475	174	1.081	1.199	2.454
CHICLANA	453	1.709	2.199	4.361	475	2.951	3.410	6.836	928	4.660	5.609	11.197
CHIPIONA	112	489	509	1.110	115	704	683	1.502	227	1.193	1.192	2.612
ESPERA	24	97	121	242	28	92	45	165	52	189	166	407
GASTOR (EL)	8	30	65	103	11	33	27	71	19	63	92	174
GRAZALEMA	5	28	49	82	6	40	81	127	11	68	130	209
JEREZ	1.166	4.067	5.761	10.994	1.060	6.627	9.723	17.410	2.226	10.694	15.484	28.404
JIMENA	36	83	137	256	36	211	247	494	72	294	384	750
LA LINEA	460	1.662	2.016	4.138	504	2.408	2.580	5.492	964	4.070	4.596	9.630
MEDINA	65	193	338	596	50	457	524	1.031	115	650	862	1.627
OLVERA	48	115	170	333	33	141	128	302	81	256	298	635
PATERNA	50	136	183	369	33	228	231	492	83	364	414	861
PRADO DEL R.	24	101	208	333	25	172	245	442	49	273	453	775
PTO.STA.MARIA	347	1.581	2.097	4.025	314	2.507	3.400	6.221	661	4.088	5.497	10.246
PTO.REAL	213	894	1.100	2.207	180	1.321	1.604	3.105	393	2.215	2.704	5.312
PTO.SERRANO	58	125	127	310	58	110	66	234	116	235	193	544
ROTA	107	485	568	1.160	112	784	963	1.859	219	1.269	1.531	3.019
SAN FERNANDO	420	1.712	2.191	4.323	428	2.898	3.722	7.048	848	4.610	5.913	11.371
SANLUCAR	371	1.490	1.813	3.674	339	2.303	2.658	5.300	710	3.793	4.471	8.974
S.JOSE VALLE	24	74	125	223	31	139	135	305	55	213	260	528
S.M.TESORILLO	6	48	72	126	3	63	64	130	9	111	136	256
SAN ROQUE	159	579	702	1.440	140	975	1.037	2.152	299	1.554	1.739	3.592
SETENIL	7	36	64	107	7	55	39	101	14	91	103	208
TARIFA	81	315	333	729	59	473	599	1.131	140	788	932	1.860
TORRE ALHAQ.	5	16	26	47	6	22	10	38	11	38	36	85
TREBUJENA	48	170	158	376	34	182	106	322	82	352	264	698
UBRIQUE	48	218	426	692	42	359	677	1.078	90	577	1.103	1.770
VEJER	62	272	407	741	62	467	575	1.104	124	739	982	1.845
VILLALUENGA	1	4	9	14	2	10	15	27	3	14	24	41
VILLAMARTIN	131	299	407	837	111	407	370	888	242	706	777	1.725
ZAHARA	13	31	28	72	5	19	24	48	18	50	52	120
TOTAL	6.460	24.393	31.715	62.568	6.219	38.953	47.581	92.753	12.679	63.346	79.296	155.321

PARO REGISTRADO POR SECTORES

Marzo/2022

	TOTAL	AGRICULTURA	INDUSTRIA	CONSTRUCCION	SERVICIOS	S.E.A.
ALCALA GAZUL	735	84	28	66	510	47
ALCALA VAL	381	112	9	31	211	18
ALGAR	167	12	6	18	114	17
ALGECIRAS	15.228	321	682	1.304	10.485	2.436
ALGODONALES	526	103	12	48	326	37
ARCOS	4.783	427	167	817	3.042	330
BARBATE	3.873	169	280	281	2.792	351
BARRIOS (LOS)	2.662	72	187	266	1.838	299
BENALUP	985	146	26	174	560	79
BENAOCÁZ	71	0	8	1	57	5
BORNOS	783	129	26	117	464	47
BOSQUE (EL)	214	11	29	13	144	17
CADIZ	12.664	88	829	896	9.412	1.439
CASTELLAR	320	14	21	23	237	25
CONIL	2.454	76	68	237	1.881	192
CHICLANA	11.197	163	664	1.558	7.226	1.586
CHIPIONA	2.612	219	69	277	1.862	185
ESPERA	407	58	15	111	203	20
GASTOR (EL)	174	22	5	28	114	5
GRAZALEMA	209	8	10	19	165	7
JEREZ	28.404	1.130	1.493	2.909	19.192	3.680
JIMENA	750	94	25	64	502	65
LA LINEA	9.630	108	660	1.099	5.831	1.932
MEDINA	1.627	154	74	205	1.090	104
OLVERA	635	110	40	115	322	48
PATERNA	861	71	74	374	280	62
PRADO DEL R.	775	52	112	62	495	54
PTO.S.TA.MARIA	10.246	149	519	867	7.372	1.339
PTO.REAL	5.312	75	677	453	3.478	629
PTO.SERRANO	544	137	21	86	248	52
ROTA	3.019	49	423	192	2.079	276
SAN FERNANDO	11.371	120	704	909	7.912	1.726
SANLUCAR	8.974	972	417	1.108	5.430	1.047
S.JOSE VALLE	528	74	23	77	312	42
S.M.TESORILLO	256	18	5	34	184	15
SAN ROQUE	3.592	63	254	581	2.259	435
SETENIL	208	47	4	24	122	11
TARIFA	1.860	31	69	93	1.561	106
TORRE ALHAQ.	85	15	1	8	55	6
TREBUJENA	698	93	20	74	453	58
UBRIQUE	1.770	29	761	71	816	93
VEJER	1.845	78	40	203	1.393	131
VILLALUENGA	41	4	3	1	31	2
VILLAMARTIN	1.725	234	67	241	1.036	147
ZAHARA	120	14	9	39	51	7
TOTAL	155.321	6.155	9.636	16.174	104.147	19.209