



*DESEMPLEO Y PARO REGISTRADO*

ANÁLISIS Y PLANIFICACIÓN

**DOSSIER SOBRE LA EVOLUCIÓN  
EN LA PROVINCIA  
DE CÁDIZ**



# ÍNDICE

1.- DESEMPLEO.....	3
1.2.- DISTRIBUCIÓN DE DESEMPLEADOS EN LA PROVINCIA DE CÁDIZ .....	3
2.- PARO REGISTRADO.....	4
2.1.- EVOLUCIÓN DEL PARO REGISTRADO EN LA PROVINCIA DE CÁDIZ .....	4
2.2.- PARO REGISTRADO POR SEXO Y EDAD EN LA PROVINCIA DE CÁDIZ .....	5
2.3.- PARO REGISTRADO POR SECTORES EN LA PROVINCIA DE CÁDIZ.....	5
3.- ANEXOS DATOS MUNICIPALES PARO REGISTRADO.....	6

## 1.- DESEMPLEO.

### 1.2.- DISTRIBUCIÓN DE DESEMPLEADOS EN LA PROVINCIA DE CÁDIZ

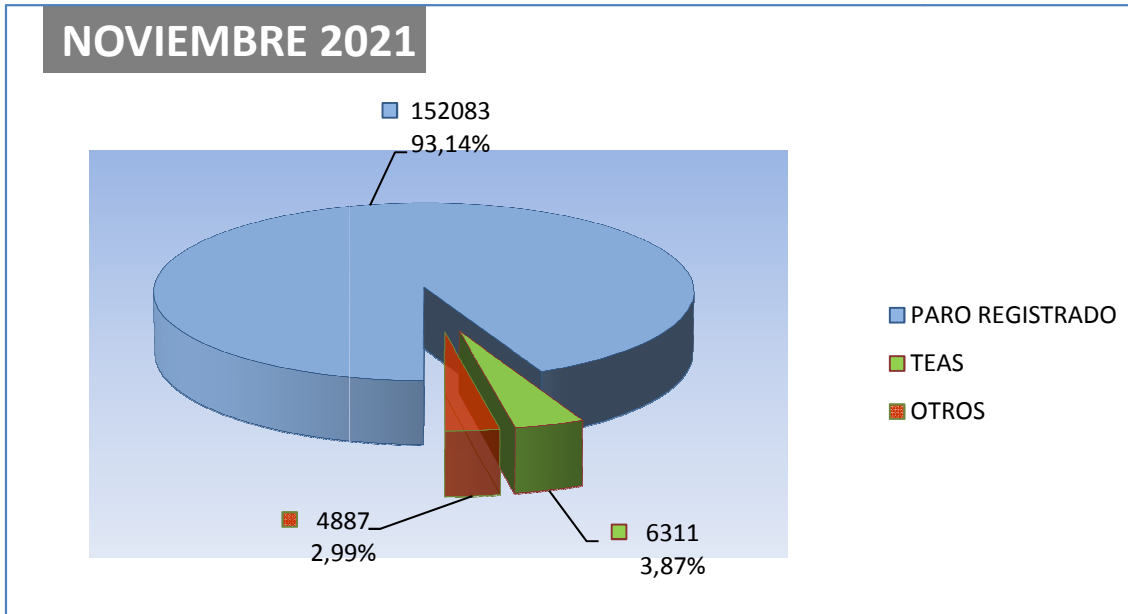

El número de personas demandantes de empleo registradas en las Oficinas de los Servicios Públicos de Empleo de la provincia de Cádiz a la finalización del mes de noviembre de 2021 asciende a un total de 205.323 lo que supone 2.190 personas menos que el mes anterior.

De las 205.323 personas demandantes de empleo, 164.461 se corresponden con demandantes no ocupados, de los cuales:

- ✓ 153.629 son personas paradas registradas.
- ✓ 6.018 son TEAS – Trabajadores Eventuales Agrarios Subsidiados
- ✓ y perteneciendo a OTROS colectivos especiales un total de 4.814 personas.

El Paro Registrado - que incluye a personas que tengan demandas pendientes de satisfacer el último día del mes en las Oficinas de Empleo correspondientes, exceptuando las que se encuentren en determinadas situaciones detalladas en la Orden Ministerial de marzo de 1985, (colectivos TEAS y Otros citados anteriormente)- es el principal indicador que se publica mensualmente y es el que recibe gran atención por parte de los medios de comunicación y opinión pública en general, motivo por el cual pasamos en el apartado siguiente a desglosar sus datos provinciales.

## 2.- PARO REGISTRADO

### 2.1.- EVOLUCIÓN DEL PARO REGISTRADO EN LA PROVINCIA DE CÁDIZ

El número de personas **desempleadas** registradas en las Oficinas de los Servicios Públicos de Empleo de la provincia de Cádiz a la finalización del mes de **noviembre de 2021** asciende a un total de **153.629** lo que supone **1.546** personas **más** que el mes anterior; significando en valores relativos un **aumento** del paro de **+1.02 %**.

Por otra parte respecto a **noviembre** de **2020**, el paro **ha disminuido** en 27.550 personas (**-15.21%**).

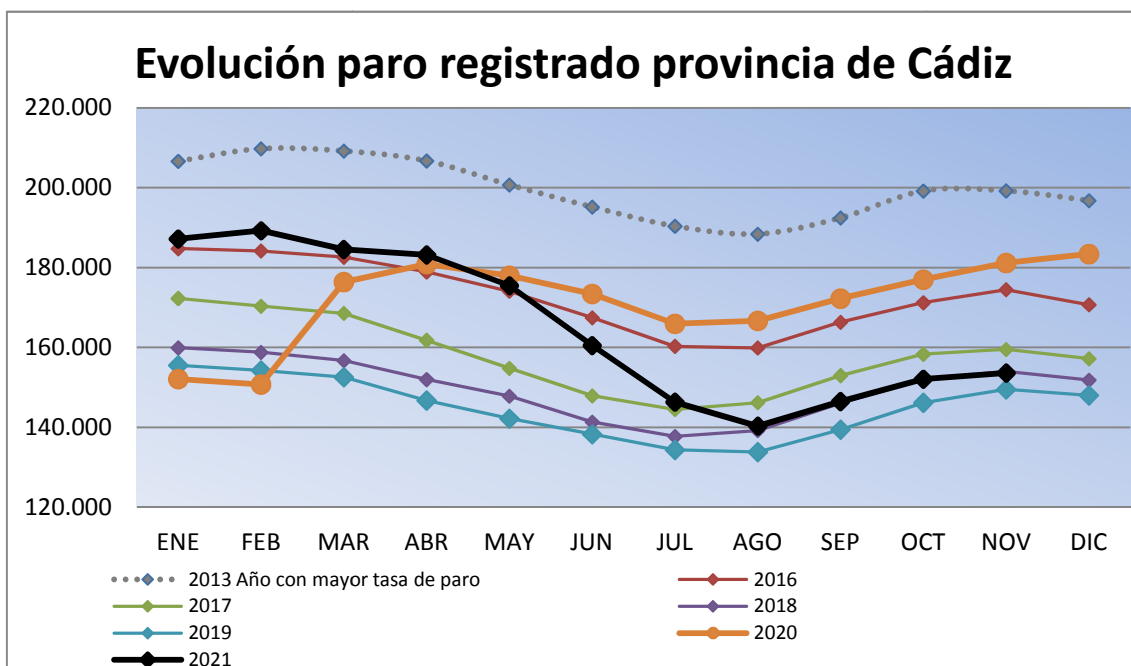

Como puede observarse hasta la aparición en marzo de 2020 de La pandemia provocada por el COVID-19, la evolución de los índices de paro registrado en los últimos años respondía a las siguientes características:

- Descenso sucesivo año tras año en los niveles de paro en la provincia.
- Marcado carácter estacional en los índices de paro.

## 2.2.- PARO REGISTRADO POR SEXO Y EDAD EN LA PROVINCIA DE CÁDIZ

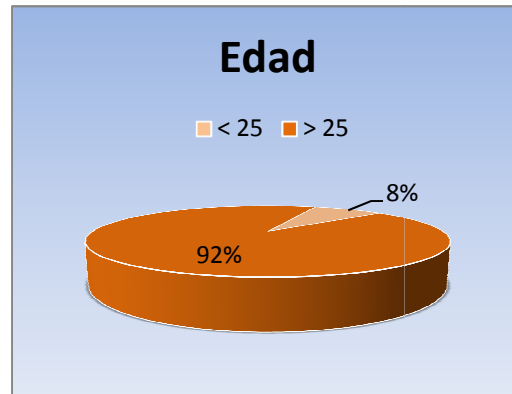

En **noviembre de 2021** el desempleo masculino se sitúa en **61.098** personas, **aumentando** respecto al mes anterior en **613** demandantes, un **(+1.01%)**. En relación al desempleo femenino, el paro registrado se cifra en **92.531**, **aumentando** en **933** personas **(+1.02 %)**.

Por su parte el desempleo de los jóvenes menores de 25 años se sitúa en **12.420**, **subiendo** en **noviembre** en **131** personas **(+1.07%)** respecto al mes anterior, mientras el paro de 25 y mas años **aumenta** en **(+1.01%)**, hasta alcanzar los **141.209** parados registrados.

## 2.3.- PARO REGISTRADO POR SECTORES EN LA PROVINCIA DE CÁDIZ

Por sectores económicos, el paro registrado presenta las siguientes variaciones respecto a **octubre de 2021**: En Agricultura **disminuye** en **83** personas **(-1.38%)**, en Industria **aumenta** en **92** **(+0.98 %)**, en Construcción **aumenta** en **3** **(+0.02 %)**; en Servicios **aumenta** en **1.428** **(+1.39 %)**. Por último, el colectivo Sin Empleo Anterior **aumenta** en **106** personas **(+0.56 %)**

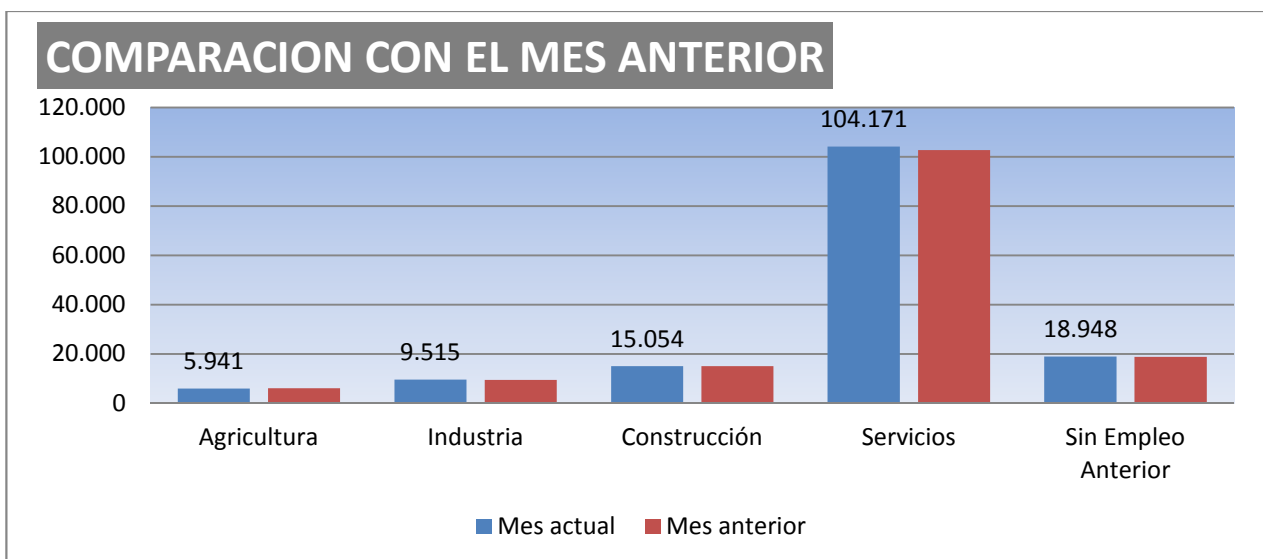

### 3.- ANEXOS DATOS MUNICIPALES PARO REGISTRADO

PARO REGISTRADO	COMPAR.MENSUA OCT21-NOV21		SISPE	
	OCTUBRE	NOVIEMBRE	VARIAC.ABSOLUT.	VARIAC.RELATIV.
ALCALA GAZUL	738	743	5	0,68
ALCALA VAL	368	363	-5	-1,36
ALGAR	149	148	-1	-0,67
ALGECIRAS	15.023	15.056	33	0,22
ALGODONALES	501	484	-17	-3,39
ARCOS	4.536	4.576	40	0,88
BARBATE	3.825	4.019	194	5,07
BARRIOS (LOS)	2.617	2.638	21	0,80
BENALUP	939	981	42	4,47
BENAOCAZ	79	82	3	3,80
BORNOS	762	746	-16	-2,10
BOSQUE (EL)	214	214	0	0,00
CADIZ	12.337	12.353	16	0,13
CASTELLAR	340	330	-10	-2,94
CONIL	2.493	2.677	184	7,38
CHICLANA	10.904	11.237	333	3,05
CHIPIONA	2.677	2.775	98	3,66
ESPERA	345	345	0	0,00
GASTOR (EL)	150	160	10	6,67
GRAZALEMA	215	209	-6	-2,79
JEREZ	27.800	27.704	-96	-0,35
JIMENA	763	756	-7	-0,92
LA LINEA	9.302	9.303	1	0,01
MEDINA	1.540	1.551	11	0,71
OLVERA	597	564	-33	-5,53
PATERNA	786	792	6	0,76
PRADO DEL R.	768	763	-5	-0,65
PTO.STA.MARIA	10.188	10.189	1	0,01
PTO.REAL	5.130	5.215	85	1,66
PTO.SERRANO	500	511	11	2,20
ROTA	2.996	3.101	105	3,50
SAN FERNANDO	11.142	11.211	69	0,62
SANLUCAR	8.894	8.864	-30	-0,34
S.JOSE VALLE	536	554	18	3,36
S.M. TESORILLO	252	259	7	2,78
SAN ROQUE	3.543	3.643	100	2,82
SETENIL	199	173	-26	-13,07
TARIFA	1.834	2.052	218	11,89
TORRE ALHAQ.	73	69	-4	-5,48
TREBUJENA	676	717	41	6,07
UBRIQUE	1.833	1.788	-45	-2,45
VEJER	1.783	1.977	194	10,88
VILLALUENGA	45	48	3	6,67
VILLAMARTIN	1.581	1.578	-3	-0,19
ZAHARA	110	111	1	0,91
<b>TOTAL</b>	<b>152.083</b>	<b>153.629</b>	<b>1.546</b>	<b>1,02</b>

PARO REGISTRADO POR MUNICIPIO POR SEXO Y EDAD												
NOVIEMBRE/2021												
	HOMBRES				MUJERES				< 25	25 - 44	>= 45	TOTAL
	<25 AÑOS	25 - 44	>= 45 AÑOS	TOTAL	<25 AÑOS	25 - 44	>= 45 AÑOS	TOTAL	AÑOS	AÑOS	AÑOS	
ALCALA GLEZ.	28	99	133	260	46	211	226	483	74	310	359	743
ALCALA VAL	23	68	118	209	22	74	58	154	45	142	176	363
ALGAR	6	20	30	56	8	34	50	92	14	54	80	148
ALGECIRAS	676	2.332	2.870	5.878	644	4.116	4.418	9.178	1.320	6.448	7.288	15.056
ALGODONALES	28	62	113	203	34	128	119	281	62	190	232	484
ARCOS	187	584	840	1.611	231	1.263	1.471	2.965	418	1.847	2.311	4.576
BARBATE	192	712	731	1.635	170	1.109	1.105	2.384	362	1.821	1.836	4.019
BARRIOS (LOS)	95	380	435	910	121	762	845	1.728	216	1.142	1.280	2.638
BENALUP	67	139	163	369	54	210	348	612	121	349	511	981
BENAOCAZ	7	8	15	30	2	22	28	52	9	30	43	82
BORNOS	44	128	180	352	59	198	137	394	103	326	317	746
BOSQUE (EL)	10	36	61	107	10	42	55	107	20	78	116	214
CADIZ	390	2.121	2.804	5.315	387	2.871	3.780	7.038	777	4.992	6.584	12.353
CASTELLAR	14	39	62	115	14	88	113	215	28	127	175	330
CONIL	95	450	549	1.094	102	801	680	1.583	197	1.251	1.229	2.677
CHICLANA	452	1.688	2.204	4.344	475	3.030	3.388	6.893	927	4.718	5.592	11.237
CHIPIONA	126	514	532	1.172	128	754	721	1.603	254	1.268	1.253	2.775
ESPERA	24	62	110	196	28	80	41	149	52	142	151	345
GASTOR (EL)	4	24	62	90	10	34	26	70	14	58	88	160
GRAZALEMA	3	17	58	78	8	45	78	131	11	62	136	209
JEREZ	1.098	3.827	5.548	10.473	1.042	6.624	9.565	17.231	2.140	10.451	15.113	27.704
JIMENA	28	91	150	269	45	203	239	487	73	294	389	756
LA LINEA	393	1.582	2.014	3.989	448	2.367	2.499	5.314	841	3.949	4.513	9.303
MEDINA	57	183	291	531	54	464	502	1.020	111	647	793	1.551
OLVERA	32	84	162	278	31	133	122	286	63	217	284	564
PATERNA	36	113	139	288	30	241	233	504	66	354	372	792
PRADO DEL R.	37	114	189	340	20	163	240	423	57	277	429	763
PTO.STA.MARIA	330	1.564	2.063	3.957	306	2.563	3.363	6.232	636	4.127	5.426	10.189
PTO.REAL	207	904	1.072	2.183	186	1.292	1.554	3.032	393	2.196	2.626	5.215
PTO.SERRANO	44	117	115	276	52	117	66	235	96	234	181	511
ROTA	116	524	573	1.213	124	817	947	1.888	240	1.341	1.520	3.101
SAN FERNANDO	396	1.732	2.130	4.258	403	2.828	3.722	6.953	799	4.560	5.852	11.211
SANLUCAR	373	1.418	1.782	3.573	368	2.336	2.587	5.291	741	3.754	4.369	8.864
S.JOSE VALLE	21	84	122	227	30	156	141	327	51	240	263	554
S.M.TESORILLO	10	49	65	124	6	67	62	135	16	116	127	259
SAN ROQUE	179	614	702	1.495	144	999	1.005	2.148	323	1.613	1.707	3.643
SETENIL	4	21	55	80	9	47	37	93	13	68	92	173
TARIFA	101	368	349	818	97	541	596	1.234	198	909	945	2.052
TORRE ALHAQ.	4	12	20	36	7	18	8	33	11	30	28	69
TREBUJENA	46	172	162	380	34	195	108	337	80	367	270	717
UBRIQUE	37	217	431	685	43	371	689	1.103	80	588	1.120	1.788
VEJER	77	300	414	791	81	513	592	1.186	158	813	1.006	1.977
VILLALUENGA	2	9	11	22	1	10	15	26	3	19	26	48
VILLAMARTIN	96	248	387	731	97	397	353	847	193	645	740	1.578
ZAHARA	10	20	27	57	4	27	23	54	14	47	50	111
<b>TOTAL</b>	<b>6.205</b>	<b>23.850</b>	<b>31.043</b>	<b>61.098</b>	<b>6.215</b>	<b>39.361</b>	<b>46.955</b>	<b>92.531</b>	<b>12.420</b>	<b>63.211</b>	<b>77.998</b>	<b>153.629</b>

PARO REGISTRADO POR MUNICIPIOS Y POR SECTORES		NOVIEMBRE/2021				
	TOTAL	AGRICULTURA	INDUSTRIA	CONSTRUCCION	SERVICIOS	S.E.A.
ALCALA GAZUL	743	83	28	50	543	39
ALCALA VAL	363	77	7	47	216	16
ALGAR	148	6	7	18	106	11
ALGECIRAS	15.056	296	754	1.280	10.250	2.476
ALGODONALES	484	79	13	37	318	37
ARCOS	4.576	411	167	628	3.030	340
BARBATE	4.019	183	274	272	2.976	314
BARRIOS (LOS)	2.638	65	206	228	1.848	291
BENALUP	981	140	24	157	574	86
BENAOCAZ	82	0	3	4	70	5
BORNOS	746	124	22	75	469	56
BOSQUE (EL)	214	11	26	8	153	16
CADIZ	12.353	97	830	862	9.140	1.424
CASTELLAR	330	18	21	21	246	24
CONIL	2.677	78	67	244	2.098	190
CHICLANA	11.237	148	647	1.444	7.469	1.529
CHIPIONA	2.775	218	84	266	2.025	182
ESPERA	345	58	20	71	168	28
GASTOR (EL)	160	16	4	25	112	3
GRAZALEMA	209	5	9	11	174	10
JEREZ	27.704	1.140	1.420	2.686	18.778	3.680
JIMENA	756	97	33	68	501	57
LA LINEA	9.303	106	649	1.087	5.672	1.789
MEDINA	1.551	128	57	168	1.092	106
OLVERA	564	56	37	125	306	40
PATERNA	792	82	47	329	284	50
PRADO DEL R.	763	42	118	59	494	50
PTO.STA.MARIA	10.189	140	519	862	7.362	1.306
PTO.REAL	5.215	68	642	447	3.412	646
PTO.SERRANO	511	161	19	61	228	42
ROTA	3.101	45	422	194	2.161	279
SAN FERNANDO	11.211	113	678	890	7.815	1.715
SANLUCAR	8.864	1.033	418	960	5.382	1.071
S.JOSE VALLE	554	74	28	81	332	39
S.M.TESORILLO	259	18	5	27	192	17
SAN ROQUE	3.643	55	266	587	2.301	434
SETENIL	173	28	2	17	116	10
TARIFA	2.052	34	73	97	1.729	119
TORRE ALHAQ.	69	8	0	6	50	5
TREBUJENA	717	106	19	63	470	59
UBRIQUE	1.788	22	744	67	855	100
VEJER	1.977	68	39	206	1.538	126
VILLALUENGA	48	1	5	1	41	0
VILLAMARTIN	1.578	189	55	189	1.016	129
ZAHARA	111	14	7	29	59	2
<b>TOTAL</b>	<b>153.629</b>	<b>5.941</b>	<b>9.515</b>	<b>15.054</b>	<b>104.171</b>	<b>18.948</b>