

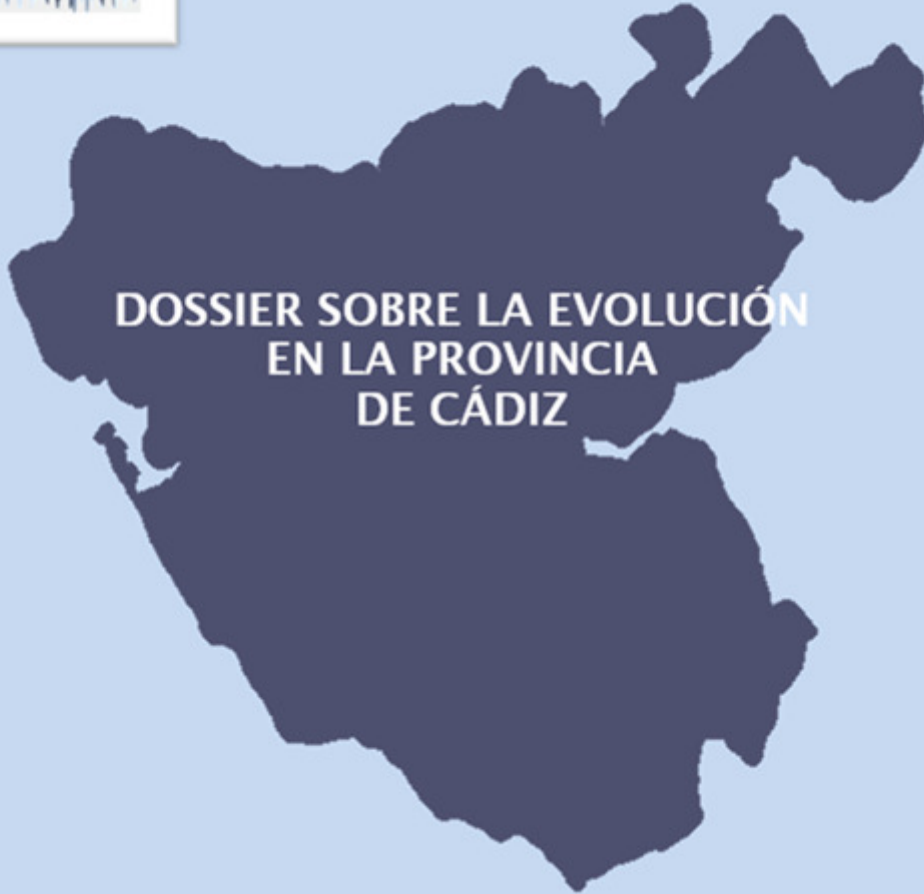

*DESEMPLEO Y PARO REGISTRADO*

ANÁLISIS Y PLANIFICACIÓN

**DOSSIER SOBRE LA EVOLUCIÓN  
EN LA PROVINCIA  
DE CÁDIZ**



# ÍNDICE

1.- DESEMPLEO.....	3
1.2.- DISTRIBUCIÓN DE DESEMPLEADOS EN LA PROVINCIA DE CÁDIZ .....	3
2.- PARO REGISTRADO.....	4
2.1.- EVOLUCIÓN DEL PARO REGISTRADO EN LA PROVINCIA DE CÁDIZ .....	4
2.2.- PARO REGISTRADO POR SEXO Y EDAD EN LA PROVINCIA DE CÁDIZ .....	5
2.3.- PARO REGISTRADO POR SECTORES EN LA PROVINCIA DE CÁDIZ.....	5
3.- ANEXOS DATOS MUNICIPALES PARO REGISTRADO.....	6

## 1.- DESEMPLEO.

### 1.2.- DISTRIBUCIÓN DE DESEMPLEADOS EN LA PROVINCIA DE CÁDIZ

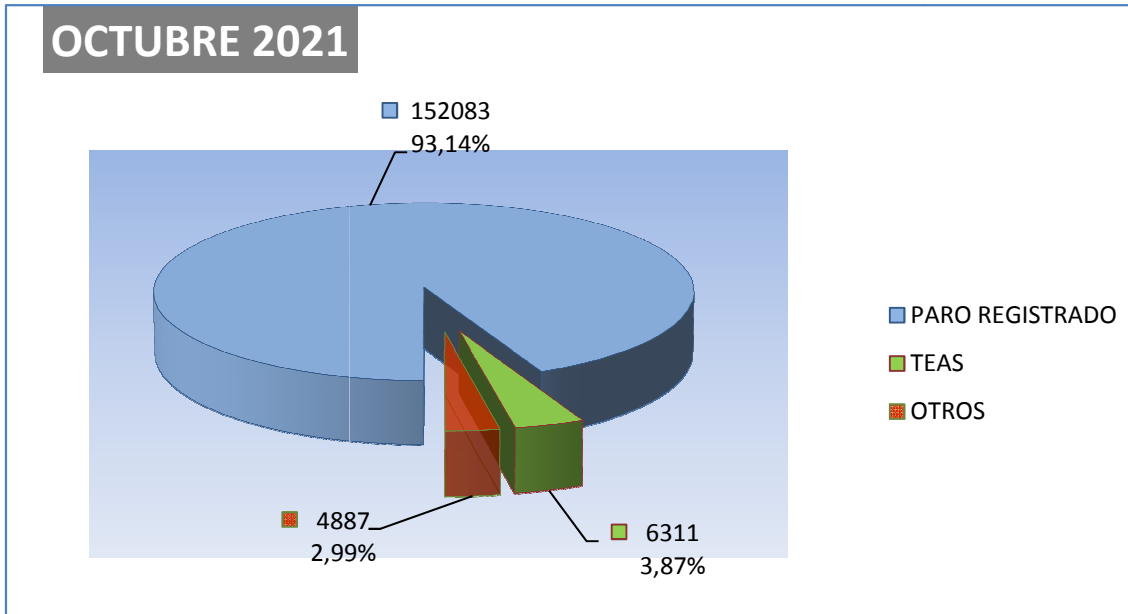

El número de personas demandantes de empleo registradas en las Oficinas de los Servicios Públicos de Empleo de la provincia de Cádiz a la finalización del mes de octubre de 2021 asciende a un total de 203.133 lo que supone 6.497 personas menos que el mes anterior.

De las 203.133 personas demandantes de empleo, 163.281 se corresponden con demandantes no ocupados, de los cuales:

- ✓ 152.083 son personas paradas registradas.
- ✓ 6.311 son TEAS – Trabajadores Eventuales Agrarios Subsidiados
- ✓ y perteneciendo a OTROS colectivos especiales un total de 4.887 personas.

El Paro Registrado - que incluye a personas que tengan demandas pendientes de satisfacer el último día del mes en las Oficinas de Empleo correspondientes, exceptuando las que se encuentren en determinadas situaciones detalladas en la Orden Ministerial de marzo de 1985, (colectivos TEAS y Otros citados anteriormente)- es el principal indicador que se publica mensualmente y es el que recibe gran atención por parte de los medios de comunicación y opinión pública en general, motivo por el cual pasamos en el apartado siguiente a desglosar sus datos provinciales.

## 2.- PARO REGISTRADO

### 2.1.- EVOLUCIÓN DEL PARO REGISTRADO EN LA PROVINCIA DE CÁDIZ

El número de personas **desempleadas** registradas en las Oficinas de los Servicios Públicos de Empleo de la provincia de Cádiz a la finalización del mes de **octubre de 2021** asciende a un total de **152.083** lo que supone **5.584** personas **más** que el mes anterior; significando en valores relativos un **aumento** del paro de **+3.81 %**.

Por otra parte respecto a **octubre** de **2020**, el paro **ha disminuido** en 24.913 personas **(- 14.08%)**.

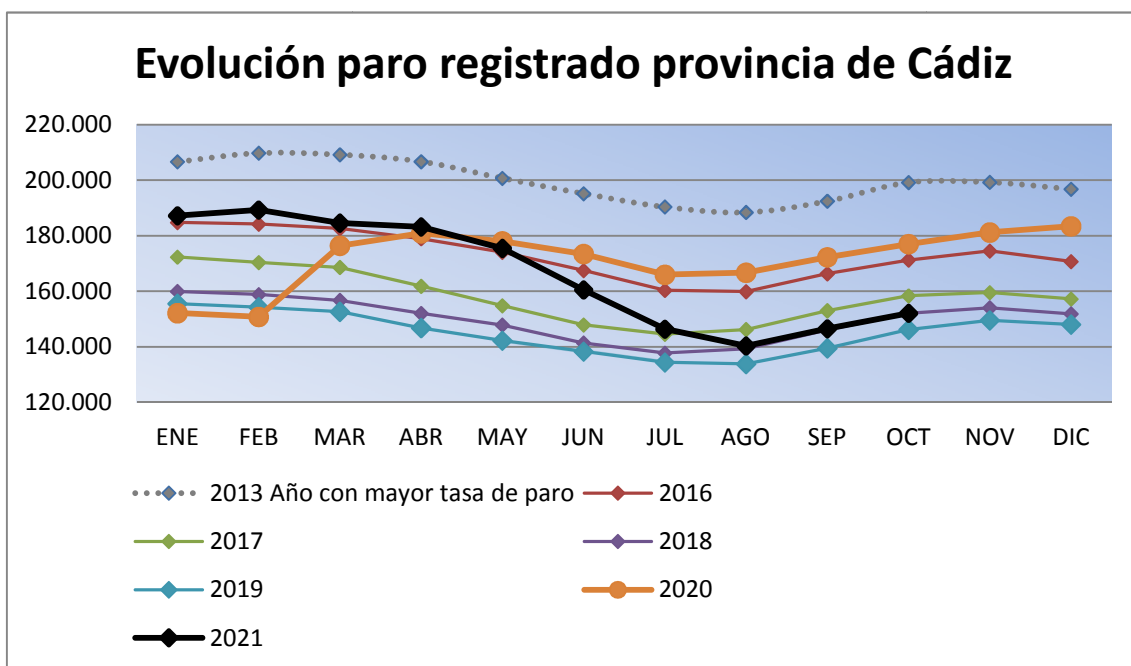

Como puede observarse hasta la aparición en marzo de 2020 de La pandemia provocada por el COVID-19, la evolución de los índices de paro registrado en los últimos años respondía a las siguientes características:

- Descenso sucesivo año tras año en los niveles de paro en la provincia.
- Marcado carácter estacional en los índices de paro.

## 2.2.- PARO REGISTRADO POR SEXO Y EDAD EN LA PROVINCIA DE CÁDIZ

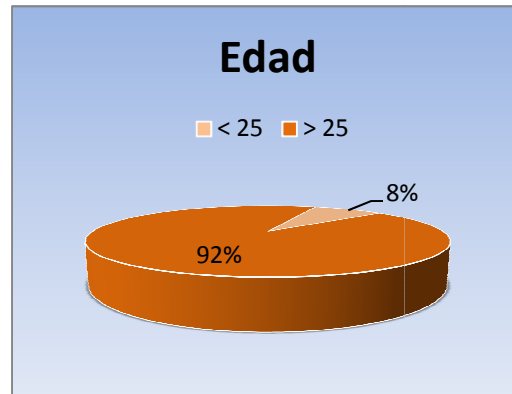

En octubre de 2021 el desempleo masculino se sitúa en 60.485 personas, aumentando respecto al mes anterior en 2.496 demandantes, un (+4.30%). En relación al desempleo femenino, el paro registrado se cifra en 91.598, aumentando en 3.088 personas (+3.49%).

Por su parte el desempleo de los jóvenes menores de 25 años se sitúa en 12.289, subiendo en octubre en 1.070 personas (+9.54%) respecto al mes anterior, mientras el paro de 25 y más años aumenta en 4.514 (+3.34%), hasta alcanzar los 139.794 parados registrados.

## 2.3.- PARO REGISTRADO POR SECTORES EN LA PROVINCIA DE CÁDIZ

Por sectores económicos, el paro registrado presenta las siguientes variaciones respecto a septiembre de 2021: En Agricultura aumenta en 188 personas (+3.22%), en Industria aumenta en 240 (+2.61%), en Construcción aumenta en 88 (+0.59%); en Servicios aumenta en 4.305 (+4.37%). Por último, el colectivo Sin Empleo Anterior aumenta en 763 personas (+4.22%).

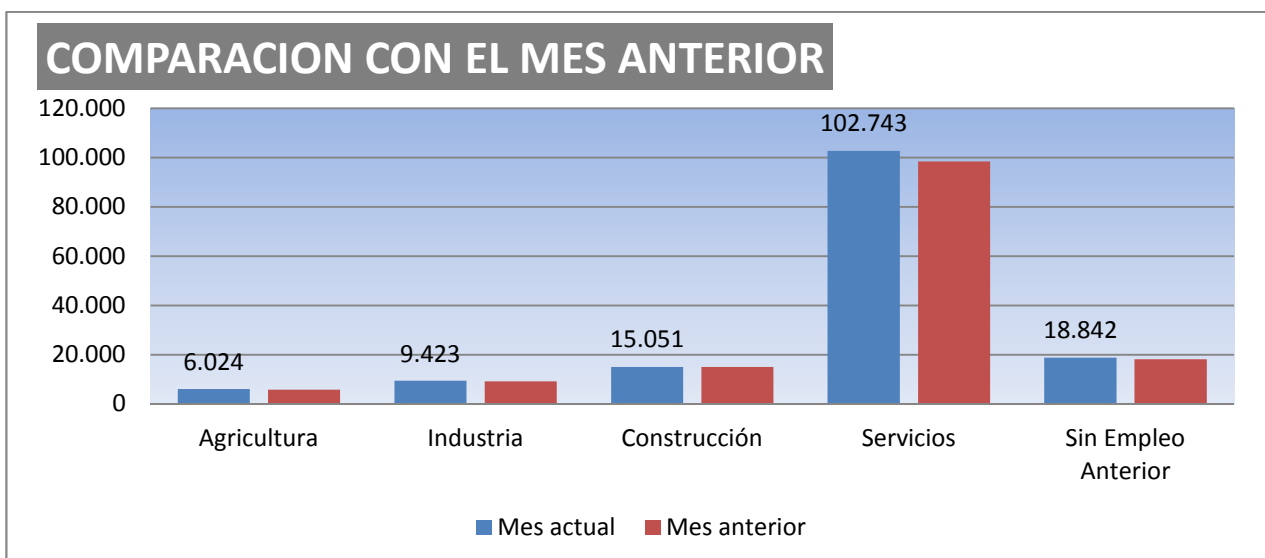

### 3.- ANEXOS DATOS MUNICIPALES PARO REGISTRADO

PARO REGISTRADO	COMPAR.MENSUA		SEP21-OCT21	SISPE
	SEPTIEMBRE	OCTUBRE	VARIAC.ABSOLUT.	VARIAC.RELATIV.
ALCALA GAZUL	734	738	4	0,54
ALCALA VAL	366	368	2	0,55
ALGAR	148	149	1	0,68
ALGECIRAS	14.675	15.023	348	2,37
ALGODONALES	482	501	19	3,94
ARCOS	4.438	4.536	98	2,21
BARBATE	3.286	3.825	539	16,40
BARRIOS (LOS)	2.576	2.617	41	1,59
BENALUP	896	939	43	4,80
BENAOCAZ	71	79	8	11,27
BORNOS	707	762	55	7,78
BOSQUE (EL)	218	214	-4	-1,83
CADIZ	11.937	12.337	400	3,35
CASTELLAR	336	340	4	1,19
CONIL	2.125	2.493	368	17,32
CHICLANA	10.308	10.904	596	5,78
CHIPIONA	2.392	2.677	285	11,91
ESPERA	360	345	-15	-4,17
GASTOR (EL)	151	150	-1	-0,66
GRAZALEMA	210	215	5	2,38
JEREZ	27.296	27.800	504	1,85
JIMENA	739	763	24	3,25
LA LINEA	9.032	9.302	270	2,99
MEDINA	1.525	1.540	15	0,98
OLVERA	551	597	46	8,35
PATERNA	788	786	-2	-0,25
PRADO DEL R.	785	768	-17	-2,17
PTO.STA.MARIA	9.819	10.188	369	3,76
PTO.REAL	4.948	5.130	182	3,68
PTO.SERRANO	438	500	62	14,16
ROTA	2.843	2.996	153	5,38
SAN FERNANDO	10.787	11.142	355	3,29
SANLUCAR	8.606	8.894	288	3,35
S.JOSE VALLE	556	536	-20	-3,60
S.M. TESORILLO	245	252	7	2,86
SAN ROQUE	3.397	3.543	146	4,30
SETENIL	211	199	-12	-5,69
TARIFA	1.589	1.834	245	15,42
TORRE ALHAQ.	66	73	7	10,61
TREBUJENA	591	676	85	14,38
UBRIQUE	1.912	1.833	-79	-4,13
VEJER	1.632	1.783	151	9,25
VILLALUENGA	37	45	8	21,62
VILLAMARTIN	1.572	1.581	9	0,57
ZAHARA	118	110	-8	-6,78
<b>TOTAL</b>	<b>146.499</b>	<b>152.083</b>	<b>5.584</b>	<b>3,81</b>

PARO REGISTRADO POR MUNICIPIO POR SEXO Y EDAD												
OCTUBRE/2021												
	HOMBRES				MUJERES				< 25	25 - 44	>= 45	TOTAL
	<25 AÑOS	25 - 44	>= 45 AÑOS	TOTAL	<25 AÑOS	25 - 44	>= 45 AÑOS	TOTAL	AÑOS	AÑOS	AÑOS	
ALCALA GLEZ.	28	100	136	264	45	206	223	474	73	306	359	738
ALCALA VAL	25	73	119	217	20	72	59	151	45	145	178	368
ALGAR	4	20	30	54	7	38	50	95	11	58	80	149
ALGECIRAS	684	2.321	2.866	5.871	676	4.097	4.379	9.152	1.360	6.418	7.245	15.023
ALGODONALES	27	74	116	217	34	127	123	284	61	201	239	501
ARCOS	176	574	858	1.608	217	1.252	1.459	2.928	393	1.826	2.317	4.536
BARBATE	177	666	695	1.538	163	1.049	1.075	2.287	340	1.715	1.770	3.825
BARRIOS (LOS)	96	388	430	914	115	758	830	1.703	211	1.146	1.260	2.617
BENALUP	59	131	156	346	47	206	340	593	106	337	496	939
BENAOCAZ	6	9	15	30	2	21	26	49	8	30	41	79
BORNOS	48	133	181	362	62	204	134	400	110	337	315	762
BOSQUE (EL)	11	29	61	101	7	46	60	113	18	75	121	214
CADIZ	382	2.113	2.798	5.293	393	2.880	3.771	7.044	775	4.993	6.569	12.337
CASTELLAR	18	34	63	115	15	98	112	225	33	132	175	340
CONIL	91	398	528	1.017	101	725	650	1.476	192	1.123	1.178	2.493
CHICLANA	431	1.688	2.129	4.248	451	2.932	3.273	6.656	882	4.620	5.402	10.904
CHIPIONA	110	505	514	1.129	117	732	699	1.548	227	1.237	1.213	2.677
ESPERA	30	55	102	187	27	89	42	158	57	144	144	345
GASTOR (EL)	6	23	58	87	5	34	24	63	11	57	82	150
GRAZALEMA	3	22	62	87	12	37	79	128	15	59	141	215
JEREZ	1.105	3.881	5.566	10.552	1.079	6.625	9.544	17.248	2.184	10.506	15.110	27.800
JIMENA	30	104	141	275	39	212	237	488	69	316	378	763
LA LINEA	404	1.587	2.015	4.006	443	2.341	2.512	5.296	847	3.928	4.527	9.302
MEDINA	51	192	297	540	48	466	486	1.000	99	658	783	1.540
OLVERA	36	97	164	297	37	142	121	300	73	239	285	597
PATERNA	33	113	143	289	33	236	228	497	66	349	371	786
PRADO DEL R.	31	113	189	333	25	171	239	435	56	284	428	768
PTO.STA.MARIA	321	1.577	2.036	3.934	303	2.601	3.350	6.254	624	4.178	5.386	10.188
PTO.REAL	206	857	1.050	2.113	189	1.279	1.549	3.017	395	2.136	2.599	5.130
PTO.SERRANO	55	98	121	274	51	115	60	226	106	213	181	500
ROTA	103	487	551	1.141	118	795	942	1.855	221	1.282	1.493	2.996
SAN FERNANDO	396	1.679	2.103	4.178	416	2.869	3.679	6.964	812	4.548	5.782	11.142
SANLUCAR	372	1.458	1.800	3.630	384	2.292	2.588	5.264	756	3.750	4.388	8.894
S.JOSE VALLE	25	74	118	217	31	152	136	319	56	226	254	536
S.M.TESORILLO	8	46	65	119	3	69	61	133	11	115	126	252
SAN ROQUE	174	590	683	1.447	139	985	972	2.096	313	1.575	1.655	3.543
SETENIL	1	27	65	93	13	52	41	106	14	79	106	199
TARIFA	89	309	342	740	70	446	578	1.094	159	755	920	1.834
TORRE ALHAQ.	3	17	21	41	6	17	9	32	9	34	30	73
TREBUJENA	40	156	156	352	33	194	97	324	73	350	253	676
UBRIQUE	36	211	439	686	46	383	718	1.147	82	594	1.157	1.833
VEJER	60	267	379	706	69	460	548	1.077	129	727	927	1.783
VILLALUENGA	3	8	10	21	1	9	14	24	4	17	24	45
VILLAMARTIN	102	260	394	756	89	392	344	825	191	652	738	1.581
ZAHARA	7	21	32	60	5	22	23	50	12	43	55	110
<b>TOTAL</b>	<b>6.103</b>	<b>23.585</b>	<b>30.797</b>	<b>60.485</b>	<b>6.186</b>	<b>38.928</b>	<b>46.484</b>	<b>91.598</b>	<b>12.289</b>	<b>62.513</b>	<b>77.281</b>	<b>152.083</b>

PARO REGISTRADO POR MUNICIPIOS Y POR SECTORES						OCTUBRE/2021
	TOTAL	AGRICULTURA	INDUSTRIA	CONSTRUCCION	SERVICIOS	S.E.A.
ALCALA GAZUL	738	80	29	60	530	39
ALCALA VAL	368	95	6	47	204	16
ALGAR	149	9	7	17	107	9
ALGECIRAS	15.023	296	758	1.295	10.219	2.455
ALGODONALES	501	98	12	39	318	34
ARCOS	4.536	387	167	632	3.007	343
BARBATE	3.825	169	261	284	2.803	308
BARRIOS (LOS)	2.617	69	194	239	1.841	274
BENALUP	939	142	25	165	534	73
BENAOCAZ	79	0	3	3	68	5
BORNOS	762	133	22	77	476	54
BOSQUE (EL)	214	10	25	10	154	15
CADIZ	12.337	91	808	846	9.148	1.444
CASTELLAR	340	21	21	26	248	24
CONIL	2.493	77	59	247	1.927	183
CHICLANA	10.904	144	622	1.449	7.185	1.504
CHIPIONA	2.677	213	75	263	1.956	170
ESPERA	345	56	20	67	172	30
GASTOR (EL)	150	16	3	18	110	3
GRAZALEMA	215	9	10	15	171	10
JEREZ	27.800	1.133	1.461	2.685	18.849	3.672
JIMENA	763	106	36	72	494	55
LA LINEA	9.302	98	643	1.094	5.678	1.789
MEDINA	1.540	127	60	173	1.080	100
OLVERA	597	68	36	136	317	40
PATERNA	786	86	46	327	279	48
PRADO DEL R.	768	47	118	57	492	54
PTO.STA.MARIA	10.188	144	506	850	7.379	1.309
PTO.REAL	5.130	65	616	406	3.388	655
PTO.SERRANO	500	151	17	53	237	42
ROTA	2.996	43	432	178	2.076	267
SAN FERNANDO	11.142	104	659	887	7.775	1.717
SANLUCAR	8.894	1.096	441	984	5.298	1.075
S.JOSE VALLE	536	66	23	78	331	38
S.M.TESORILLO	252	19	2	27	188	16
SAN ROQUE	3.543	52	249	580	2.236	426
SETENIL	199	35	2	23	127	12
TARIFA	1.834	31	66	101	1.528	108
TORRE ALHAQ.	73	15	0	5	48	5
TREBUJENA	676	113	17	48	443	55
UBRIQUE	1.833	22	761	65	877	108
VEJER	1.783	69	37	196	1.356	125
VILLALUENGA	45	2	4	1	38	0
VILLAMARTIN	1.581	206	58	193	994	130
ZAHARA	110	11	6	33	57	3
<b>TOTAL</b>	<b>152.083</b>	<b>6.024</b>	<b>9.423</b>	<b>15.051</b>	<b>102.743</b>	<b>18.842</b>