



DESEMPLEO Y PARO REGISTRADO

ANÁLISIS Y PLANIFICACIÓN

DOSSIER SOBRE LA EVOLUCIÓN
EN LA PROVINCIA
DE CÁDIZ

ÍNDICE

1.- DESEMPLEO.....	3
1.2.- DISTRIBUCIÓN DE DESEMPLEADOS EN LA PROVINCIA DE CÁDIZ	3
2.- PARO REGISTRADO.....	4
2.1.- EVOLUCIÓN DEL PARO REGISTRADO EN LA PROVINCIA DE CÁDIZ	4
2.2.- PARO REGISTRADO POR SEXO Y EDAD EN LA PROVINCIA DE CÁDIZ	5
2.3.- PARO REGISTRADO POR SECTORES EN LA PROVINCIA DE CÁDIZ.....	5
3.- ANEXOS DATOS MUNICIPALES PARO REGISTRADO.....	6

1.- DESEMPLEO.

1.2.- DISTRIBUCIÓN DE DESEMPLEADOS EN LA PROVINCIA DE CÁDIZ

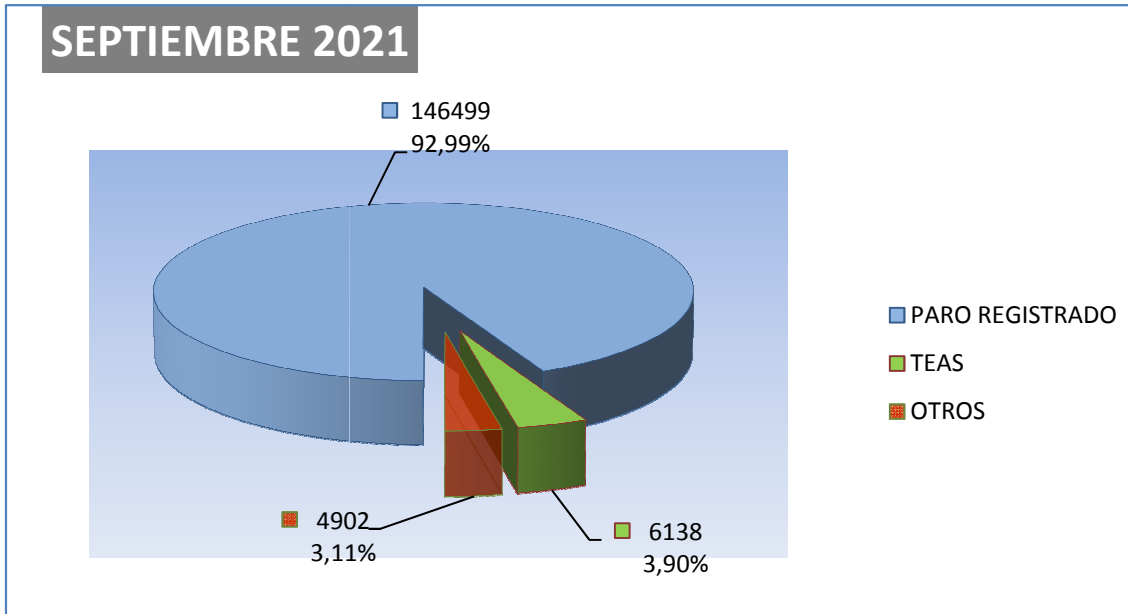

El número de personas demandantes de empleo registradas en las Oficinas de los Servicios Públicos de Empleo de la provincia de Cádiz a la finalización del mes de septiembre de 2021 asciende a un total de 196.636 lo que supone 1.483 personas menos que el mes anterior.

De las 196.636 personas demandantes de empleo, 157.539 se corresponden con demandantes no ocupados, de los cuales:

- ✓ 146.499 son personas paradas registradas.
- ✓ 6.138 son TEAS – Trabajadores Eventuales Agrarios Subsidiados
- ✓ y perteneciendo a OTROS colectivos especiales un total de 4.902 personas.

El Paro Registrado - que incluye a personas que tengan demandas pendientes de satisfacer el último día del mes en las Oficinas de Empleo correspondientes, exceptuando las que se encuentren en determinadas situaciones detalladas en la Orden Ministerial de marzo de 1985, (colectivos TEAS y Otros citados anteriormente)- es el principal indicador que se publica mensualmente y es el que recibe gran atención por parte de los medios de comunicación y opinión pública en general, motivo por el cual pasamos en el apartado siguiente a desglosar sus datos provinciales.

2.- PARO REGISTRADO

2.1.- EVOLUCIÓN DEL PARO REGISTRADO EN LA PROVINCIA DE CÁDIZ

El número de personas **desempleadas** registradas en las Oficinas de los Servicios Públicos de Empleo de la provincia de Cádiz a la finalización del mes de **septiembre de 2021** asciende a un total de **146.499** lo que supone **6.160** personas **más** que el mes anterior; significando en valores relativos un **aumento** del paro de **+4.39 %**.

Por otra parte respecto a **septiembre** de **2020**, el paro **ha disminuido** en 25.758 personas (**-14.95%**).

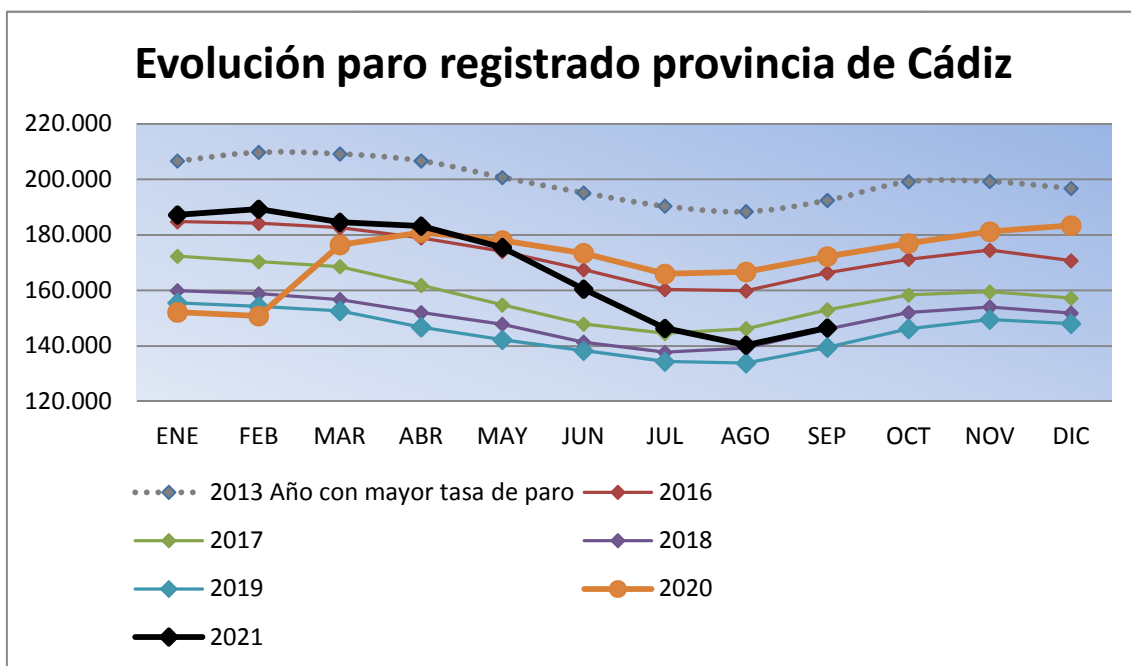

Como puede observarse hasta la aparición en marzo de 2020 de La pandemia provocada por el COVID-19, la evolución de los índices de paro registrado en los últimos años respondía a las siguientes características:

- Descenso sucesivo año tras año en los niveles de paro en la provincia.
- Marcado carácter estacional en los índices de paro.

2.2.- PARO REGISTRADO POR SEXO Y EDAD EN LA PROVINCIA DE CÁDIZ

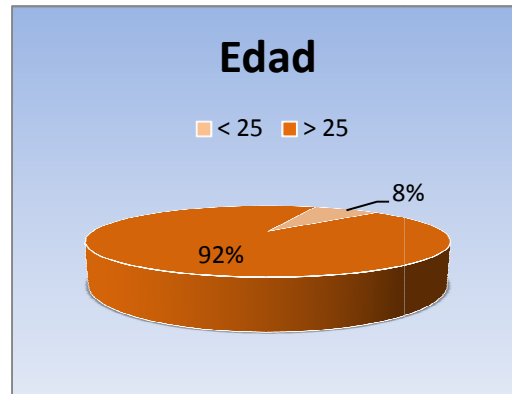

En **septiembre de 2021** el desempleo masculino se sitúa en **57.989** personas, **aumentando** respecto al mes anterior en **2.149** demandantes, un **(+3.85%)**. En relación al desempleo femenino, el paro registrado se cifra en **88.510**, **aumentando** en **4.011** personas **(+4.75 %)**.

Por su parte el desempleo de los jóvenes menores de 25 años se sitúa en **11.219**, **subiendo** en **septiembre** en **1.342** personas **(+13.59%)** respecto al mes anterior, mientras el paro de 25 y mas años **aumenta** en **4.818 (+3.69%)**, hasta alcanzar los **135.280** parados registrados.

2.3.- PARO REGISTRADO POR SECTORES EN LA PROVINCIA DE CÁDIZ

Por sectores económicos, el paro registrado presenta las siguientes variaciones respecto a **agosto de 2021**: En Agricultura **disminuye** en **144** **personas (-2.41%)**, en Industria **aumenta** en **231** **(+2.58 %)**, en Construcción **disminuye** en **391 (-2.55 %)**; en Servicios **aumenta** en **5.848 (+6.32 %)**. Por último, el colectivo Sin Empleo Anterior **aumenta** en **616** **personas (+3.53 %)**

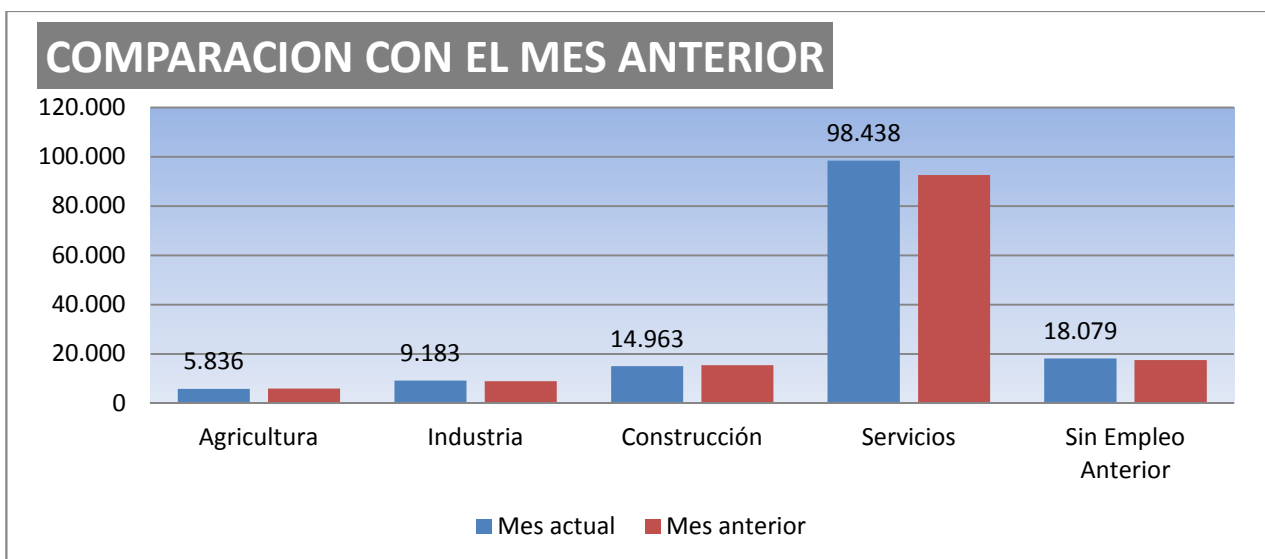

3.- ANEXOS DATOS MUNICIPALES PARO REGISTRADO

PARO REGISTRADO	COMPAR.MENSUA		AGO21-SEP21	SISPE
	AGOSTO	SEPTIEMBRE	VARIAC.ABSOLUT.	VARIAC.RELATIV.
ALCALA GAZUL	710	734	24	3,38
ALCALA VAL	386	366	-20	-5,18
ALGAR	135	148	13	9,63
ALGECIRAS	14.178	14.675	497	3,51
ALGODONALES	475	482	7	1,47
ARCOS	4.485	4.438	-47	-1,05
BARBATE	2.821	3.286	465	16,48
BARRIOS (LOS)	2.529	2.576	47	1,86
BENALUP	897	896	-1	-0,11
BENAOCAZ	67	71	4	5,97
BORNOS	742	707	-35	-4,72
BOSQUE (EL)	210	218	8	3,81
CADIZ	11.505	11.937	432	3,75
CASTELLAR	326	336	10	3,07
CONIL	1.876	2.125	249	13,27
CHICLANA	9.503	10.308	805	8,47
CHIPIONA	1.994	2.392	398	19,96
ESPERA	356	360	4	1,12
GASTOR (EL)	156	151	-5	-3,21
GRAZALEMA	200	210	10	5,00
JEREZ	26.719	27.296	577	2,16
JIMENA	733	739	6	0,82
LA LINEA	8.767	9.032	265	3,02
MEDINA	1.504	1.525	21	1,40
OLVERA	600	551	-49	-8,17
PATERNA	796	788	-8	-1,01
PRADO DEL R.	799	785	-14	-1,75
PTO.STA.MARIA	9.268	9.819	551	5,95
PTO.REAL	4.709	4.948	239	5,08
PTO.SERRANO	534	438	-96	-17,98
ROTA	2.447	2.843	396	16,18
SAN FERNANDO	10.401	10.787	386	3,71
SANLUCAR	8.080	8.606	526	6,51
S.JOSE VALLE	527	556	29	5,50
S.M. TESORILLO	252	245	-7	-2,78
SAN ROQUE	3.293	3.397	104	3,16
SETENIL	211	211	0	0,00
TARIFA	1.411	1.589	178	12,62
TORRE ALHAQ.	59	66	7	11,86
TREBUJENA	530	591	61	11,51
UBRIQUE	1.963	1.912	-51	-2,60
VEJER	1.469	1.632	163	11,10
VILLALUENGA	31	37	6	19,35
VILLAMARTIN	1.580	1.572	-8	-0,51
ZAHARA	105	118	13	12,38
TOTAL	140.339	146.499	6.160	4,39

PARO REGISTRADO POR MUNICIPIO POR SEXO Y EDAD												
SEPTIEMBRE/2021												
	HOMBRES				MUJERES				< 25	25 - 44	>= 45	TOTAL
	<25 AÑOS	25 - 44	>= 45 AÑOS	TOTAL	<25 AÑOS	25 - 44	>= 45 AÑOS	TOTAL	AÑOS	AÑOS	AÑOS	
ALCALA GLEZ.	28	99	146	273	44	198	219	461	72	297	365	734
ALCALA VAL	31	78	113	222	15	74	55	144	46	152	168	366
ALGAR	7	18	27	52	8	39	49	96	15	57	76	148
ALGECIRAS	607	2.275	2.845	5.727	636	3.994	4.318	8.948	1.243	6.269	7.163	14.675
ALGODONALES	28	56	114	198	31	130	123	284	59	186	237	482
ARCOS	151	565	843	1.559	212	1.225	1.442	2.879	363	1.790	2.285	4.438
BARBATE	131	550	637	1.318	129	857	982	1.968	260	1.407	1.619	3.286
BARRIOS (LOS)	89	372	437	898	114	744	820	1.678	203	1.116	1.257	2.576
BENALUP	51	111	155	317	46	199	334	579	97	310	489	896
BENAOCAZ	6	8	13	27	2	21	21	44	8	29	34	71
BORNOS	45	127	156	328	55	196	128	379	100	323	284	707
BOSQUE (EL)	10	25	55	90	11	52	65	128	21	77	120	218
CADIZ	359	1.990	2.722	5.071	364	2.784	3.718	6.866	723	4.774	6.440	11.937
CASTELLAR	14	36	65	115	15	93	113	221	29	129	178	336
CONIL	72	345	487	904	65	584	572	1.221	137	929	1.059	2.125
CHICLANA	372	1.580	2.049	4.001	402	2.743	3.162	6.307	774	4.323	5.211	10.308
CHIPIONA	83	442	481	1.006	102	641	643	1.386	185	1.083	1.124	2.392
ESPERA	27	64	104	195	25	97	43	165	52	161	147	360
GASTOR (EL)	6	24	59	89	7	29	26	62	13	53	85	151
GRAZALEMA	3	27	50	80	8	35	87	130	11	62	137	210
JEREZ	1.007	3.768	5.477	10.252	1.003	6.621	9.420	17.044	2.010	10.389	14.897	27.296
JIMENA	34	98	130	262	43	202	232	477	77	300	362	739
LA LINEA	384	1.506	1.995	3.885	429	2.258	2.460	5.147	813	3.764	4.455	9.032
MEDINA	65	185	295	545	50	463	467	980	115	648	762	1.525
OLVERA	38	80	146	264	29	139	119	287	67	219	265	551
PATERNA	35	105	145	285	37	232	234	503	72	337	379	788
PRADO DEL R.	27	112	193	332	26	176	251	453	53	288	444	785
PTO.STA.MARIA	276	1.468	1.981	3.725	286	2.517	3.291	6.094	562	3.985	5.272	9.819
PTO.REAL	190	801	1.036	2.027	168	1.265	1.488	2.921	358	2.066	2.524	4.948
PTO.SERRANO	40	97	112	249	39	93	57	189	79	190	169	438
ROTA	82	463	535	1.080	101	754	908	1.763	183	1.217	1.443	2.843
SAN FERNANDO	376	1.611	2.078	4.065	374	2.740	3.608	6.722	750	4.351	5.686	10.787
SANLUCAR	353	1.426	1.734	3.513	348	2.220	2.525	5.093	701	3.646	4.259	8.606
S.JOSE VALLE	25	93	116	234	37	146	139	322	62	239	255	556
S.M.TESORILLO	6	39	65	110	5	70	60	135	11	109	125	245
SAN ROQUE	152	549	683	1.384	138	929	946	2.013	290	1.478	1.629	3.397
SETENIL	5	40	65	110	10	49	42	101	15	89	107	211
TARIFA	67	266	307	640	57	364	528	949	124	630	835	1.589
TORRE ALHAQ.	4	16	18	38	7	14	7	28	11	30	25	66
TREBUJENA	39	121	149	309	28	160	94	282	67	281	243	591
UBRIQUE	46	235	449	730	49	401	732	1.182	95	636	1.181	1.912
VEJER	45	246	372	663	49	410	510	969	94	656	882	1.632
VILLALUENGA	4	6	10	20	0	4	13	17	4	10	23	37
VILLAMARTIN	90	266	382	738	94	406	334	834	184	672	716	1.572
ZAHARA	8	19	32	59	3	30	26	59	11	49	58	118
TOTAL	5.518	22.408	30.063	57.989	5.701	37.398	45.411	88.510	11.219	59.806	75.474	146.499

PARO REGISTRADO POR MUNICIPIOS Y POR SECTORES		SEPTIEMBRE/2021				
	TOTAL	AGRICULTURA	INDUSTRIA	CONSTRUCCION	SERVICIOS	S.E.A.
ALCALA GAZUL	734	90	31	60	514	39
ALCALA VAL	366	80	6	53	209	18
ALGAR	148	17	9	10	103	9
ALGECIRAS	14.675	296	751	1.293	10.026	2.309
ALGODONALES	482	74	11	38	322	37
ARCOS	4.438	403	155	650	2.913	317
BARBATE	3.286	161	244	271	2.326	284
BARRIOS (LOS)	2.576	71	190	241	1.799	275
BENALUP	896	158	20	144	514	60
BENAOCAZ	71	0	3	4	58	6
BORNOS	707	122	21	75	442	47
BOSQUE (EL)	218	6	30	9	157	16
CADIZ	11.937	88	773	825	8.843	1.408
CASTELLAR	336	25	16	27	241	27
CONIL	2.125	66	54	259	1.578	168
CHICLANA	10.308	138	575	1.431	6.716	1.448
CHIPIONA	2.392	202	72	240	1.729	149
ESPERA	360	54	23	69	181	33
GASTOR (EL)	151	13	3	22	111	2
GRAZALEMA	210	8	11	11	172	8
JEREZ	27.296	1.120	1.446	2.691	18.496	3.543
JIMENA	739	105	35	63	479	57
LA LINEA	9.032	95	632	1.061	5.519	1.725
MEDINA	1.525	139	58	155	1.069	104
OLVERA	551	52	37	135	281	46
PATERNA	788	81	43	319	293	52
PRADO DEL R.	785	46	126	61	496	56
PTO.STA.MARIA	9.819	140	474	857	7.088	1.260
PTO.REAL	4.948	62	576	399	3.272	639
PTO.SERRANO	438	98	20	59	228	33
ROTA	2.843	44	404	188	1.951	256
SAN FERNANDO	10.787	96	631	905	7.502	1.653
SANLUCAR	8.606	1.071	444	951	5.107	1.033
S.JOSE VALLE	556	79	23	85	329	40
S.M.TESORILLO	245	22	3	29	175	16
SAN ROQUE	3.397	53	231	574	2.146	393
SETENIL	211	37	4	29	132	9
TARIFA	1.589	32	64	94	1.300	99
TORRE ALHAQ.	66	11	0	7	41	7
TREBUJENA	591	89	20	42	391	49
UBRIQUE	1.912	26	806	70	897	113
VEJER	1.632	71	37	204	1.207	113
VILLALUENGA	37	1	2	1	33	0
VILLAMARTIN	1.572	187	64	213	987	121
ZAHARA	118	7	5	39	65	2
TOTAL	146.499	5.836	9.183	14.963	98.438	18.079