



# **DESEMPLEO Y PARO REGISTRADO**

## **DOSSIER SOBRE LA EVOLUCIÓN EN LA PROVINCIA DE CÁDIZ**

# **ENERO 2020**



## **CONTENIDO**

DESEMPLEO .....	3
PARO REGISTRADO .....	4
ANEXOS DATOS MUNICIPALES PARO REGISTRADO.....	6
Comparación mes anterior.	
Por sectores	
Por sexo y edad	

DESEMPLEO

DISTRIBUCIÓN DE DESEMPLEADOS EN LA PROVINCIA DE CÁDIZ

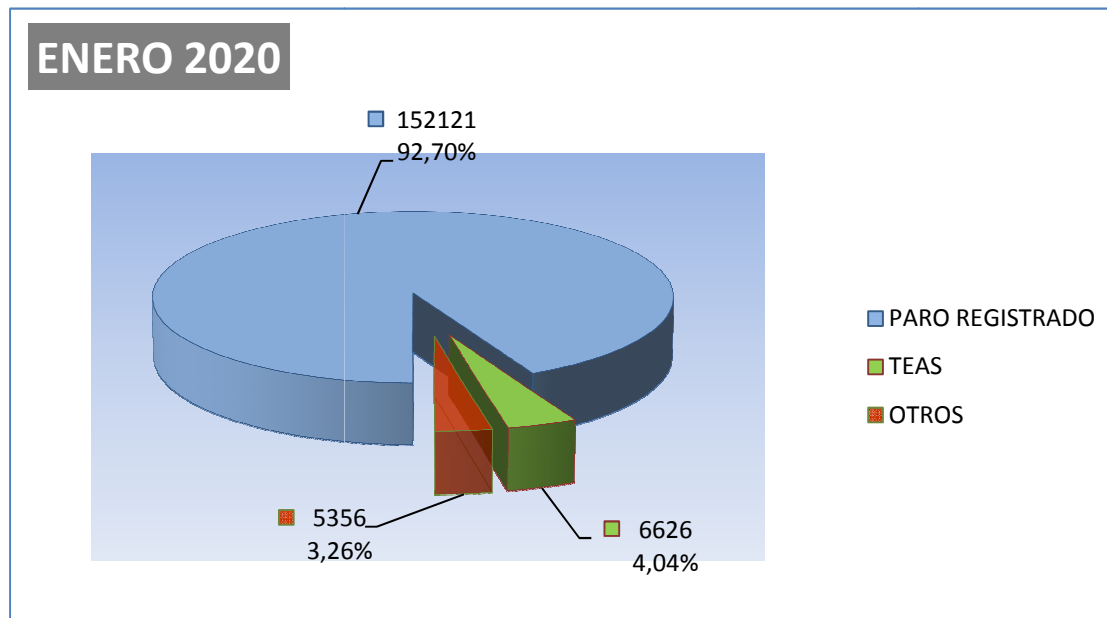

El número de personas **DEMANDANTES DE EMPLEO** registradas en las Oficinas de los Servicios Públicos de Empleo de la provincia de Cádiz a la finalización del mes de **ENERO DE 2020** asciende a un total de **201.496**, lo que supone **4.149** personas **MÁS** que el mes anterior.

De las **201.496** personas demandantes de empleo, **164.103** se corresponden con demandantes no ocupados, de los cuales:

- ✓ **152.121** son personas paradas registradas.
- ✓ **6.626** son TEAS – Trabajadores Eventuales Agrarios Subsidiados
- ✓ y perteneciendo a OTROS colectivos especiales un total de **5.356** personas.

El Paro Registrado - que incluye a personas que tengan demandas pendientes de satisfacer el último día del mes en las Oficinas de Empleo correspondientes, exceptuando las que se encuentren en determinadas situaciones detalladas en la Orden Ministerial de marzo de 1985, (colectivos TEAS y Otros citados anteriormente)- es el principal indicador que se publica mensualmente y es el que recibe gran atención por parte de los medios de comunicación y opinión pública en general, motivo por el cual pasamos en el apartado siguiente a desglosar sus datos provinciales.



## PARO REGISTRADO

### EVOLUCIÓN DEL PARO REGISTRADO EN LA PROVINCIA DE CÁDIZ

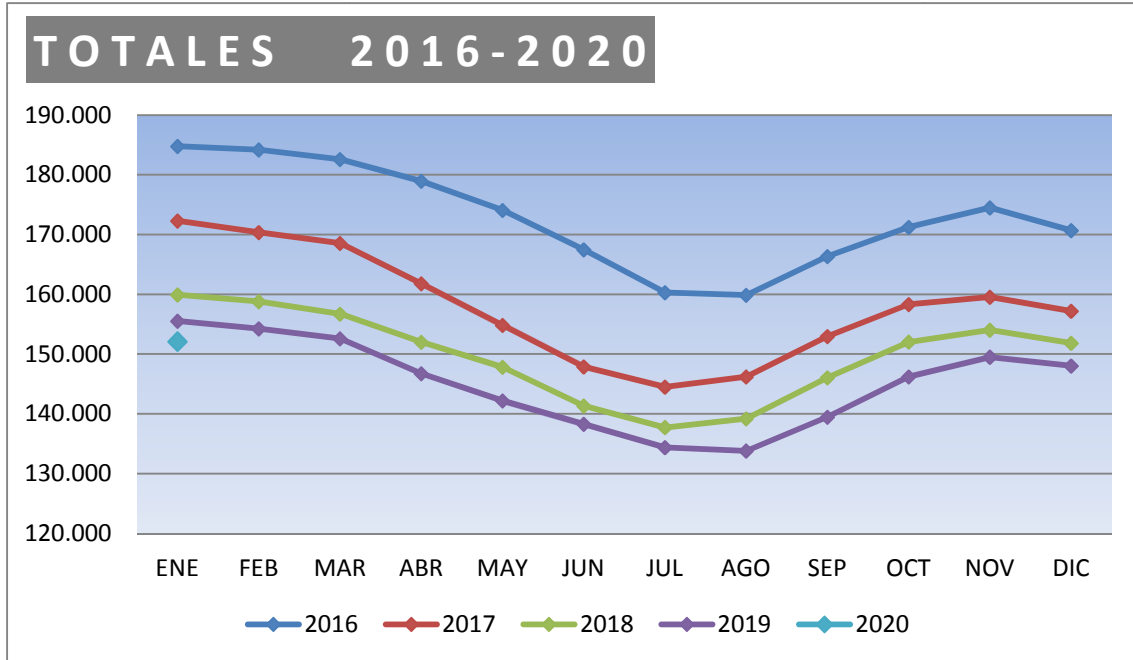

El número de personas **DESEMPLEADAS** registradas en las Oficinas de los Servicios Públicos de Empleo de la provincia de Cádiz a la finalización del mes de **ENERO DE 2020** asciende a un total de **152.121**, lo que supone **4.083** personas **MÁS** que el mes anterior; significando en valores relativos un **AUMENTO** del paro de **2.76%**.

Por otra parte respecto a **ENERO** de **2019**, el paro **SE HA REDUCIDO** en **3.426** personas **(-2.20%)**.

**PARO REGISTRADO POR SEXO Y EDAD EN LA PROVINCIA**

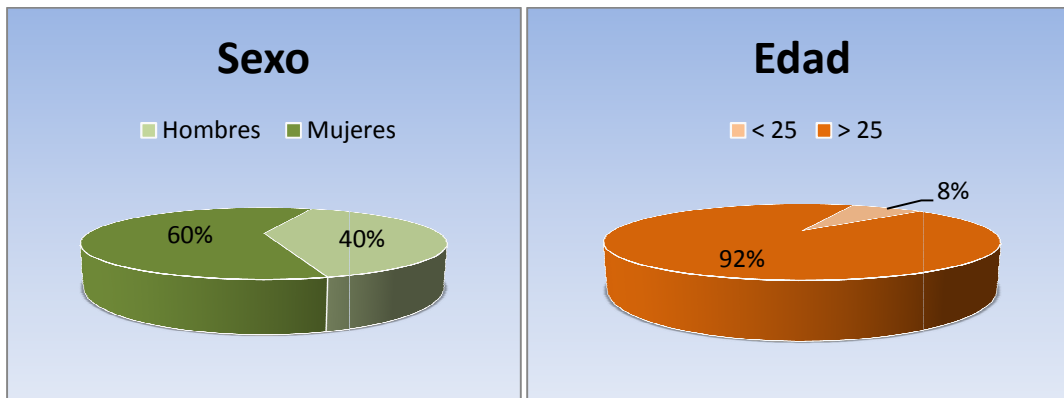

En **ENERO DE 2020** el desempleo masculino se sitúa en **61.184** personas, **SUBIENDO** respecto al mes anterior en **605** demandantes, un **(1.00%)**. En relación al desempleo femenino, el paro registrado se cifra en **90.937, AUMENTANDO EN 3.478 (3,98 %)**.

Por su parte el desempleo de los jóvenes menores de 25 años se sitúa en **11.869**, **AUMENTANDO** en **ENERO EN 238** personas **(2.05%)** respecto al mes anterior, mientras el paro de 25 y mas años **AUMENTA** en **3.845 (2.82%)**, hasta alcanzar los **140.252** parados registrados.

**PARO REGISTRADO POR SECTORES EN LA PROVINCIA DE CÁDIZ**

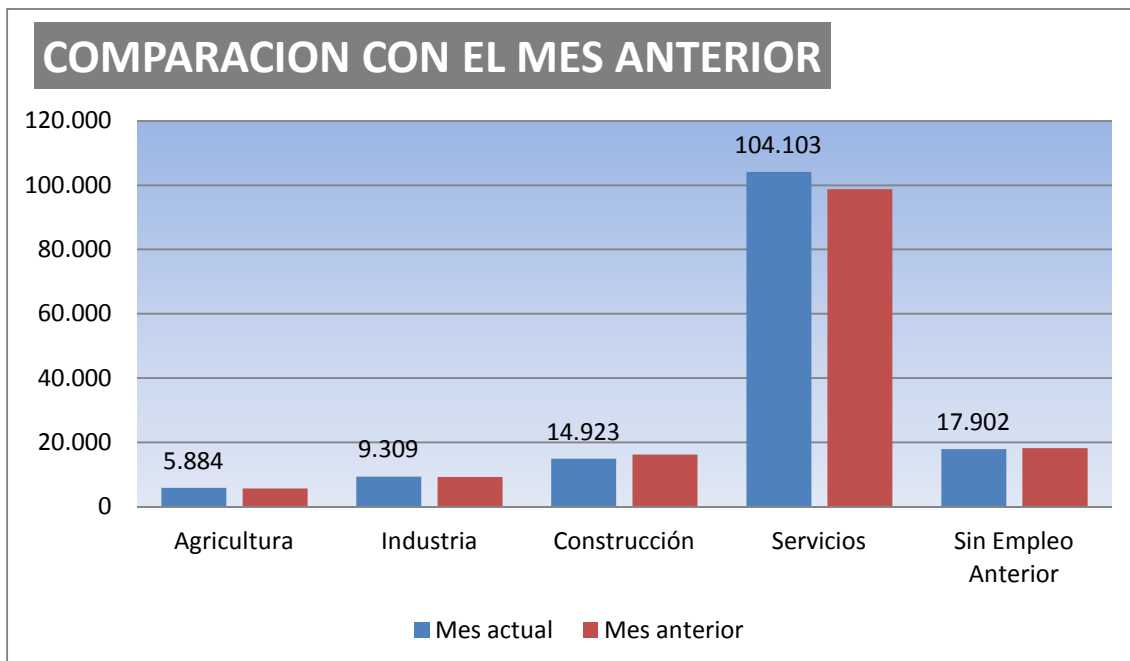

Por sectores económicos, el paro registrado presenta las siguientes variaciones respecto a **DICIEMBRE DE 2019**: En Agricultura **AUMENTA** en **236 PERSONAS (4.18%)**, en Industria **AUMENTA EN 44 (0.47%)**, en Construcción **DISMINUYE EN 1.300 (-8.01%)**; en Servicios **AUMENTA EN 5.391(5.46 %)**. Por último, el colectivo Sin Empleo Anterior **DISMIIMUYE EN 288 PERSONAS (-1.58 %)**

## ANEXOS

PARO REGISTRADO COMPAR.MENSU.	DIC19-ENE20		SISPE	
	DICIEMBRE	ENERO	VARIAC.ABSOLUT.	VARIAC.RELATIV.
ALCALA GAZUL	767	763	-4	-0,52
ALCALA VAL	285	338	53	18,60
ALGAR	155	158	3	1,94
ALGECIRAS	13.547	14.011	464	3,43
ALGODONALES	489	492	3	0,61
ARCOS	4.900	4.884	-16	-0,33
BARBATE	4.060	4.088	28	0,69
BARRIOS (LOS)	2.452	2.571	119	4,85
BENALUP	977	964	-13	-1,33
BENAOCAZ	74	65	-9	-12,16
BORNOS	812	783	-29	-3,57
BOSQUE (EL)	197	217	20	10,15
CADIZ	12.365	12.729	364	2,94
CASTELLAR	325	337	12	3,69
CONIL	2.576	2.672	96	3,73
CHICLANA	10.443	10.738	295	2,82
CHIPIONA	2.913	2.922	9	0,31
ESPERA	361	344	-17	-4,71
GASTOR (EL)	146	149	3	2,05
GRAZALEMA	248	253	5	2,02
JEREZ	27.220	28.079	859	3,16
JIMENA	991	1.016	25	2,52
LA LINEA	8.299	8.445	146	1,76
MEDINA	1.603	1.631	28	1,75
OLVERA	559	608	49	8,77
PATERNA	845	785	-60	-7,10
PRADO DEL R.	779	812	33	4,24
PTO.STA.MARIA	9.676	10.139	463	4,79
PTO.REAL	4.846	4.988	142	2,93
PTO.SERRANO	472	484	12	2,54
ROTA	2.939	3.043	104	3,54
SAN FERNANDO	10.624	10.996	372	3,50
SANLUCAR	8.735	8.869	134	1,53
S.JOSE VALLE	527	540	13	2,47
SAN ROQUE	3.333	3.401	68	2,04
SETENIL	156	186	30	19,23
TARIFA	2.058	2.158	100	4,86
TORRE ALHAQ.	55	68	13	23,64
TREBUJENA	612	715	103	16,83
UBRIQUE	1.807	1.876	69	3,82
VEJER	2.045	2.032	-13	-0,64
VILLALUENGA	36	38	2	5,56
VILLAMARTIN	1.617	1.612	-5	-0,31
ZAHARA	112	122	10	8,93
<b>TOTAL</b>	<b>148.038</b>	<b>152.121</b>	<b>4.083</b>	<b>2,76</b>



PARO REGISTRADO POR MUNICIPIOS Y POR SECTORES						ENERO/2020
	TOTAL	AGRICULTURA	INDUSTRIA	CONSTRUCCION	SERVICIOS	S.E.A.
ALCALA GAZUL	763	87	35	66	541	34
ALCALA VAL	338	95	7	53	170	13
ALGAR	158	12	9	15	114	8
ALGECIRAS	14.011	288	657	1.197	9.865	2.004
ALGODONALES	492	114	11	25	322	20
ARCOS	4.884	377	150	688	3.365	304
BARBATE	4.088	179	291	309	2.992	317
BARRIOS (LOS)	2.571	55	212	233	1.776	295
BENALUP	964	152	23	99	627	63
BENAOCAZ	65	1	6	2	53	3
BORNOS	783	116	23	104	490	50
BOSQUE (EL)	217	3	27	11	166	10
CADIZ	12.729	92	790	835	9.625	1.387
CASTELLAR	337	19	19	23	259	17
CONIL	2.672	89	64	212	2.106	201
CHICLANA	10.738	134	591	1.457	7.096	1.460
CHIPIONA	2.922	223	89	238	2.179	193
ESPERA	344	52	29	66	177	20
GASTOR (EL)	149	24	2	26	93	4
GRAZALEMA	253	11	13	20	201	8
JEREZ	28.079	1.046	1.486	2.740	19.237	3.570
JIMENA	1.016	104	47	96	685	84
LA LINEA	8.445	98	671	993	5.154	1.529
MEDINA	1.631	140	78	179	1.125	109
OLVERA	608	105	27	84	349	43
PATERNA	785	64	47	360	268	46
PRADO DEL R.	812	41	140	47	525	59
PTO.STA.MARIA	10.139	147	445	877	7.345	1.325
PTO.REAL	4.988	76	459	436	3.348	669
PTO.SERRANO	484	150	23	57	217	37
ROTA	3.043	46	427	185	2.133	252
SAN FERNANDO	10.996	96	689	905	7.618	1.688
SANLUCAR	8.869	947	461	932	5.438	1.091
S.JOSE VALLE	540	63	18	65	362	32
SAN ROQUE	3.401	57	222	566	2.172	384
SETENIL	186	43	4	28	98	13
TARIFA	2.158	37	82	110	1.782	147
TORRE ALHAQ.	68	24	0	2	41	1
TREBUJENA	715	121	15	64	458	57
UBRIQUE	1.876	29	794	78	882	93
VEJER	2.032	70	44	202	1.576	140
VILLALUENGA	38	1	8	1	28	0
VILLAMARTIN	1.612	239	66	195	992	120
ZAHARA	122	17	8	42	53	2
<b>TOTAL</b>	<b>152.121</b>	<b>5.884</b>	<b>9.309</b>	<b>14.923</b>	<b>104.103</b>	<b>17.902</b>



PARO REGISTRADO POR MUNICIPIO POR SEXO Y EDAD												
ENERO/2020												
	HOMBRES				MUJERES				< 25 AÑOS	25 - 44 AÑOS	>= 45 AÑOS	TOTAL
	<25 AÑOS	25 - 44	>= 45 AÑOS	TOTAL	<25 AÑOS	25 - 44	>= 45 AÑOS	TOTAL				
ALCALA GLEZ.	34	137	129	300	48	222	193	463	82	359	322	763
ALCALA VAL.	19	86	96	201	20	69	48	137	39	155	144	338
ALGAR	11	23	22	56	8	45	49	102	19	68	71	158
ALGECIRAS	562	2.330	2.662	5.554	598	3.873	3.986	8.457	1.160	6.203	6.648	14.011
ALGODONALES	43	75	111	229	27	144	92	263	70	219	203	492
ARCOS	200	734	889	1.823	215	1.409	1.437	3.061	415	2.143	2.326	4.884
BARBATE	181	762	722	1.665	194	1.139	1.090	2.423	375	1.901	1.812	4.088
BARRIOS (LOS)	126	422	399	947	121	730	773	1.624	247	1.152	1.172	2.571
BENALUP	51	128	143	322	49	255	338	642	100	383	481	964
BENAOCAZ	4	6	10	20	1	21	23	45	5	27	33	65
BORNOS	50	157	184	391	59	205	128	392	109	362	312	783
BOSQUE (EL)	14	33	58	105	11	53	48	112	25	86	106	217
CADIZ	348	2.380	2.723	5.451	331	3.276	3.671	7.278	679	5.656	6.394	12.729
CASTELLAR	10	54	57	121	10	100	106	216	20	154	163	337
CONIL	123	529	530	1.182	98	804	588	1.490	221	1.333	1.118	2.672
CHICLANA	417	1.741	2.006	4.164	410	3.078	3.086	6.574	827	4.819	5.092	10.738
CHIPIONA	107	554	535	1.196	143	834	749	1.726	250	1.388	1.284	2.922
ESPERA	24	76	85	185	26	88	45	159	50	164	130	344
GASTOR (EL)	6	27	48	81	4	38	26	68	10	65	74	149
GRAZALEMA	10	36	55	101	10	51	91	152	20	87	146	253
JEREZ	1.056	4.381	5.533	10.970	965	7.021	9.123	17.109	2.021	11.402	14.656	28.079
JIMENA	30	152	214	396	43	298	279	620	73	450	493	1.016
LA LINEA	380	1.491	1.834	3.705	368	2.058	2.314	4.740	748	3.549	4.148	8.445
MEDINA	51	233	313	597	55	507	472	1.034	106	740	785	1.631
OLVERA	43	92	165	300	36	164	108	308	79	256	273	608
PATERNA	43	136	133	312	24	235	214	473	67	371	347	785
PRADO DEL R.	35	121	177	333	30	202	247	479	65	323	424	812
PTO.STA.MARIA	321	1.733	1.947	4.001	345	2.639	3.154	6.138	666	4.372	5.101	10.139
PTO.REAL	193	800	973	1.966	165	1.452	1.405	3.022	358	2.252	2.378	4.988
PTO.SERRANO	55	101	108	264	44	128	48	220	99	229	156	484
ROTA	110	521	550	1.181	102	908	852	1.862	212	1.429	1.402	3.043
SAN FERNANDO	367	1.786	2.034	4.187	370	2.999	3.440	6.809	737	4.785	5.474	10.996
SANLUCAR	361	1.518	1.726	3.605	339	2.426	2.499	5.264	700	3.944	4.225	8.869
S.JOSE VALLE	30	80	120	230	33	157	120	310	63	237	240	540
SAN ROQUE	167	610	603	1.380	143	946	932	2.021	310	1.556	1.535	3.401
SETENIL	8	39	42	89	14	51	32	97	22	90	74	186
TARIFA	110	378	351	839	96	613	610	1.319	206	991	961	2.158
TORRE ALHAQ.	6	14	17	37	3	20	8	31	9	34	25	68
TREBUJENA	42	168	152	362	37	211	105	353	79	379	257	715
UBRIQUE	51	218	427	696	49	405	726	1.180	100	623	1.153	1.876
VEJER	96	313	383	792	87	574	579	1.240	183	887	962	2.032
VILLALUENGA	1	5	11	17	3	9	9	21	4	14	20	38
VILLAMARTIN	127	278	362	767	101	431	313	845	228	709	675	1.612
ZAHARA	6	19	39	64	5	27	26	58	11	46	65	122
<b>TOTAL</b>	<b>6.029</b>	<b>25.477</b>	<b>29.678</b>	<b>61.184</b>	<b>5.840</b>	<b>40.915</b>	<b>44.182</b>	<b>90.937</b>	<b>11.869</b>	<b>66.392</b>	<b>73.860</b>	<b>152.121</b>